ACADEMIA DE ŞTIINŢE A MOLDOVEI

ACADEMIA DE STUDII ECONOMICE A MOLDOVEI

ORGANIZAREA ŞI DESFĂŞURAREA ACTIVITĂŢII DE CERCETARE ÎN CADRUL ASEM ANUL 2016

Rector: **Prof. univ. dr. hab., acad. AŞM Grigore Belostecinic**

Prorector cu activitate ştiinţifică şi relaţii externe: **Prof.univ., dr. Vadim Cojocaru**

Chişinău-2016

Aprobat prin decizia Senatului ASEM

din 23 decembrie 2016 (Proces-verbal nr. 2/3)

Coordonator Raport:
Cojocaru Vadim, Prorector ASEM, profesor universitar, dr. în ştiinţe economice

Raportul a fost elaborat în baza rapoartelor coordonatorilor de profil, dărilor de seamă ale catedrelor, ale directorilor de centre de cercetare şi ale managerilor de proiecte ştiinţifice, informaţiilor prezentate de „Şcoala doctorală” şi Serviciul „Ştiinţă” ale ASEM.

C U P R I N S:

I. DATE GENERALE…….. 4

INDICATORII DE BAZĂ AI ACTIVITĂȚII ACADEMIEI DE STUDII ECONOMICE DIN MOLDOVA ÎN ANUL 2016……... 15

PROFILUL: INFORMATICĂ, STATISTICĂ ŞI CIBERNETICĂ ECONOMICĂ…….. 15

PROFILUL: *INTEGRARE EUROPEANĂ ŞI POLITICI SOCIALE*……. 28

PROFILUL: *ECONOMIE FUNDAMENTALĂ ŞI APLICATĂ*…….. 44

PROFILUL: *FINANŢE, CONTABILITATE ŞI ANALIZĂ ECONOMICO-FINANCIARĂ*…... 56

PROFILUL: *BUSINESS ŞI ADMINISTRARE*…….. 95

MANIFESTĂRI ŞTIINŢIFICE ORGANIZATE ÎN ASEM PE PARCURSUL ANULUI 2017……..... 109

IV. ŞCOALA DOCTORALĂ. COMISII ŞI CONSILII ŞTIINŢIFICE…….…. 111

I. DATE GENERALE

În decursul anului 2016, în cadrul ASEM, au fost efectuate cercetări de tip fundamentale şi aplicative în domeniul ştiinţelor economice, s-a pus un accent deosebit pe abordarea interdisciplinară a fenomenelor şi proceselor din economia naţională, în contextul evoluţiilor şi abordărilor teoretice şi practice naţionale, europene şi mondiale. Activitatea de cercetare s-a derulat în cadrul centrelor Institutului de Cercetări Economice și Studii Europene, altor echipe de cercetare, formate din colective temporare din cadrele universitare ale ASEM, pe perioada de derulare a proiectului de cercetare.

Organigrama activităţii de cercetare, în cadrul ASEM, în anul 2016, este prezentată în figura 1.

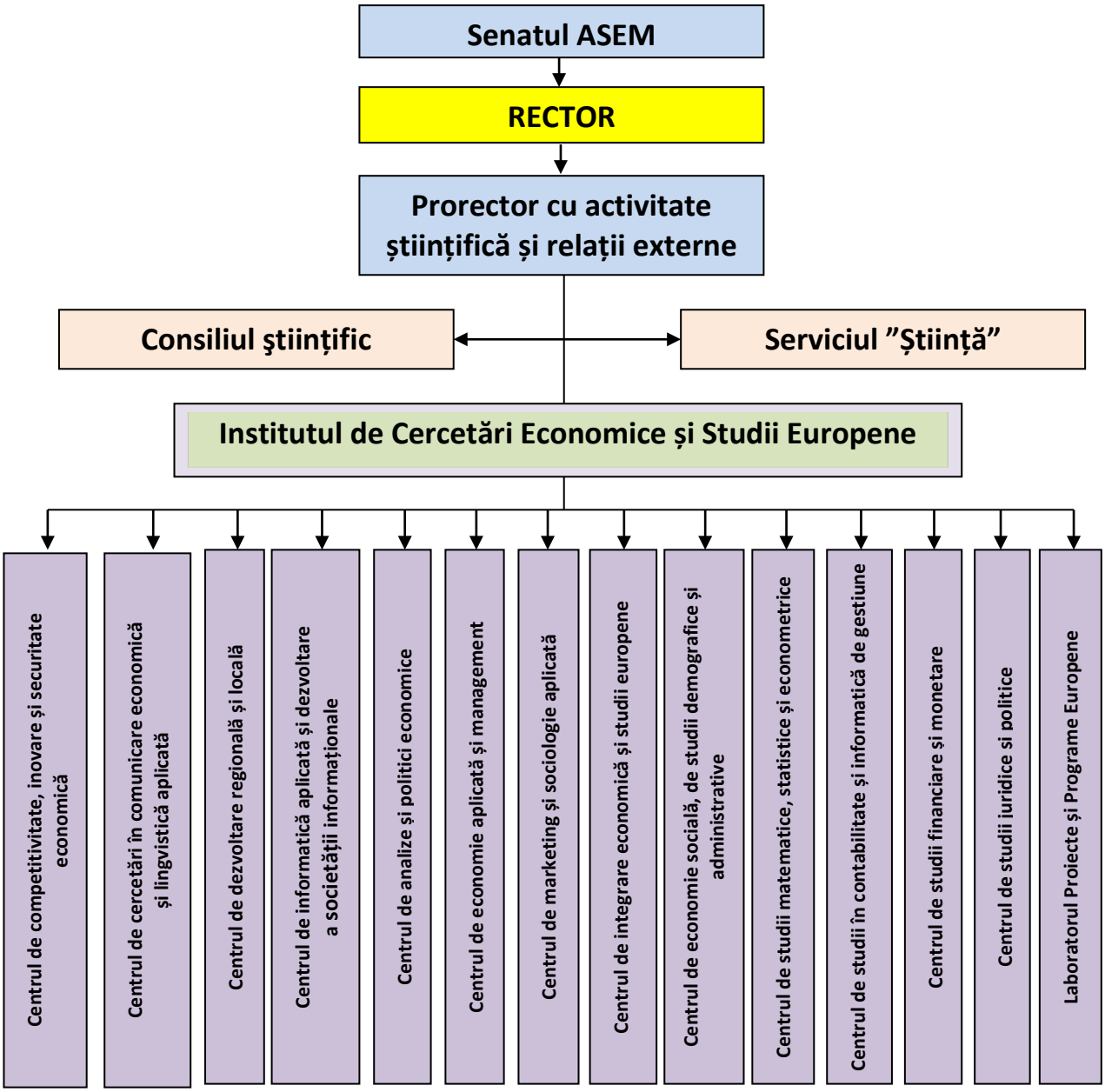

Figura 1. Organigrama activităţii de cercetare în cadrul ASEM

Schema de încadrare de la 1.12.2016
ASEM, Institutul de Cercetări Economice şi Studii Europene

	Numărul unităţilor conform statelor titulare
Personal de conducere	1
Personal – cercetare	4

Academia de Studii Economice din Moldova (**ASEM**) a fost înfiinţată conform Hotărârii Guvernului Republicii Moldova din 25 septembrie 1991 nr.537, cu statut de instituţie de învăţământ superior şi de investigaţii ştiinţifice în domeniul economiei.

Subordonare: *Ministerul Educaţiei*.

În prezent, în cadrul ASEM, activează 6 facultăţi: Business şi Administrarea Afacerilor; Economie Generală şi Drept; Relaţii Economice Internaţionale; Finanţe; Contabilitate; Cibernetică, Statistică şi Informatică Economică. Procesul de studii este organizat de 21 de catedre.

CATEDRELE CU PROFIL ECONOMIC:

Catedra „Management”

Istoricul formării Catedrei „Management” este strâns legat de specialitatea „Management” care a fost deschisă în anul 1991, odată cu formarea Academiei de Studii Economice pe lângă Catedra „Management general”, în baza specialităţii „Planificarea social-economică”, din cadrul Universităţii de Stat din Moldova.

Tema ştiinţifică a Catedrei „Management”, în anul 2016, a fost „Strategii şi politici de management în economia contemporană”.

Mai mulţi reprezentanţi ai catedrei sunt membri ai seminarului ştiinţific de profil „Managementul şi marketingul în economia contemporană”.

Catedra „Management” a organizat şi desfăşurat, în perioada 25-26 martie 2016, Conferinţa naţională cu participare internaţională „Strategii şi politici de management în economia contemporană” (ediţia a V-a), la care au luat parte majoritatea membrilor catedrei.

Totodată, membrii catedrei au participat la diverse cursuri şi stagieri de perfecţionare, atât în Republica Moldova, cât şi peste hotare.

Catedra „Marketing şi Logistică”

Marketingul a cunoscut o evoluţie semnificativă în ultimele două decenii în Republica Moldova atât din punct de vedere teoretic, cât şi aplicativ. În acest context, ţinem să menţionăm rolul catedrei de specialitate „Marketing şi Logistică”, Facultatea Business şi Administrarea Afacerilor, în propagarea ştiinţei şi a filosofiei marketingului, în dezvoltarea abilităţilor practice în rândul studenţilor şi a mediului de afaceri autohton.

Începând cu luna septembrie 1991, când a fost înfiinţată ASEM, subdiviziunea a fost denumită Catedra „Marketing”, existând şi o facultate cu aceeaşi denumire. Din 4 ianuarie 2006, la

decizia colectivului, înaintând demersurile corespunzătoare, a fost redenumită în Catedra „Marketing şi Logistică”.

Activitatea didactică este elementul esenţial în realizarea Misiunii Catedrei Marketing şi Logistică: instruirea şi formarea unor economişti-marketeri cu cunoştinţe fundamentale profunde, cu capacităţi de adaptare şi gândire creativă, orientaţi spre perfecţionare continuă.

Catedra „Turism şi Servicii Hoteliere”

În concordanţă cu obiectivele propuse, catedra TSH realizează următoarele activităţi:

- Elaborează planuri la specialitatea „Turism” în conformitate cu cerinţele planului-cadru, respectând criteriile de calitate stabilite de standardele de formare.
- Asigură procesul didactic pe profilul catedrei într-un mod echilibrat dintre cursurile teoretice, studiile de caz şi lucrări practice.
- Coordonează elaborarea lucrărilor metodice şi programelor de specialitate la specialitatea „Turism”, ţinând seama de criteriile Organizaţiei Mondiale a Turismului şi legislaţiei turistice internaţionale şi naţionale.
- Coordonează funcţionarea eficientă a lucrărilor de cercetare ştiinţifică a cadrelor prin intermediul studiilor de doctorat şi postdoctorat.
- Catedra „Turism şi Servicii Hoteliere” îşi orientează activitatea spre dezvoltarea şi perfecţionarea sistemului de pregătire a cadrelor de calificare înaltă la specializarea „Turism” pentru industria turistică şi sectorul hotelier.

Catedra „Merceologie, Comerț și Alimentație Publică”

Catedra „Merceologie, Comerţ şi Alimentaţie Publică” îşi trage originea de la Catedra de Merceologie a filialei Institutului Unional de Comerţ din Moscova, care şi-a început activitatea în Moldova în anul 1954. Începând cu anul 1977, în cadrul Universităţii de Stat din Moldova, a început pregătirea specialiştilor pentru comerţ prin învăţământul cu frecvenţă la zi. Pregătirea se efectua în cadrul Facultăţii „Economia comerţului şi merceologie”, Catedra „Merceologie” fiind formată în anul 1978. Din anul 1991, Catedra „Merceologie şi tehnologie” a fost inclusă în cadrul Facultăţii Marketing a Academiei de Studii Economice din Moldova.

Actualmente, catedra este responsabilă de formarea profesională în domeniul comerţului şi merceologiei la următoarele specialităţi şi niveluri de calificare:

- Ciclul I (licenţă) – specialitatea 369.1. Merceologie şi Comerţ.
- Ciclul I (licenţă) – specialitatea 541.1.Tehnologia şi managementul alimentaţei publice.
- Cilul II (masterat) – specialitatea: Comerţ şi expertiza mărfurilor în activitatea vamală. Catedra „Teorie şi Politici Economice”.

Catedra „Teorie şi Politici Economice”

Catedra „Teorie şi Politici Economice” a fost formată la 1 iulie 2010 în urma unirii a două catedre – „Teorie Economică şi Doctrine Economice” şi „Economie şi Politici Economice”.

Catedra „Teorie Economică şi Doctrine Economice” a fost fondată în anul 1977, odată cu transferarea Facultăţii „Economie” din cadrul Universităţii Tehnice din Moldova la Universitatea de Stat a Moldovei. Pe parcursul existenţei sale, catedra a purtat diferite denumiri: iniţial, „Economie Politică”, apoi, „Economie Politică şi Doctrine Economice”, ulterior, „Teorie Economică şi Doctrine Economice”.

În perioada 1977-1992, catedra a fost condusă de către prof. univ. dr. hab. Nadejda Şişcan, în 1992-1998, de către prof.univ. dr. hab. Dumitru Moldovan, iar în 1998-2009, de către prof. univ. dr. hab. Eugenia Feuraş.

Catedra „Economie şi Politici Economice" a fost înfiinţată în aprilie 1995. Pe parcursul existenţei sale, ea, de asemenea, şi-a modificat multiplu denumirile: „Micro- şi Macroeconomie", apoi, „Economie Generală", ulterior „Economie şi Politici Economice".

În perioada 1995-2002, catedra a fost condusă de către prof.univ. dr.hab. Vlad Zbârciog, în 2002-2005, de către conf. univ. dr. Svetlana Stratan, iar în 2005-2011 şi până în prezent – de către conf.univ. dr. Aurelia Tomşa.

Catedra „Teorie şi Politici Economice" asigură instruirea studenţilor la specialitatea 366.1 „Economie Generală", studenţii obţinând diploma de licenţiat în ştiinţe economice. Totodată, catedra este responsabilă de pregătirea cadrelor ştiinţifice de înaltă calificare la specialitatea ştiinţifică 08.00.01 – „Economie politică; Doctrine economice".

Catedra „Management Social"

Cercetările au fost efectuate la comanda de stat, altele la comanda unor organizaţii internaţionale, precum: PNUD, UNICEF etc. În această perioadă, colaboratorii catedrei au participat şi au realizat mai multe teme de cercetare şi anume:

- Strategia de creştere economică şi reducere a sărăciei;
- Integrarea persoanelor cu dizabilităţi în câmpul muncii;
- Ocuparea forţei de muncă în mediul rural din Republica Moldova;
- Situaţia persoanelor defavorizate pe piaţa muncii;
- Situaţia femeilor pe piaţa muncii;
- Situaţia tinerilor pe piaţa muncii.

Catedra „Relaţii Economice Internaţionale"

Catedra REI a efectuat cercetări ştiinţifice pe tema fundamentală „Perspectivele dezvoltării sistemului economic mondial şi naţional" (2009-2019) (conducător ştiinţific prof. univ. dr. hab. Boris Chistruga). Tema include 5 direcţii de cercetare, asupra cărora au lucrat membrii catedrei, şi anume:

1. Tendinţe actuale ale Economiei mondiale şi REI.
2. Economiile ţărilor lumii în contextul cooperării şi integrării economice internaţionale.
3. Fluxurile economice mondiale şi regionale în contextul globalizării şi informatizării.
4. Probleme globale contemporane şi căile de soluţionare a lor.
5. Dezvoltarea mediului inovaţional şi competitiv de afaceri economice internaţionale şi naţionale.

Catedra „Gândire economică, demografie şi geoeconomie"

În anul 2016, Catedra GEDG a realizat cercetări ştiinţifice la următoarele teme fundamentale:

1. Abordări clasice şi inovatoare în gândirea economică contemporană: consideraţii privind calitatea vieţii în contextul Europei în schimbare.
2. Sporirea eficienţei gestionării şi planificării în domeniul dezvoltării sociale prin susţinerea unui sistem complet funcţional de colectare, generare şi diseminare a informaţiei cu privire la dezvoltarea populaţiei în R. Moldova. Tema vizează şi dezvoltarea statisticii populaţiei şi demografiei în R. Moldova.

Catedra „Bănci şi Activitate Bancară”

Cadrul instituţional al instruirii bancare îşi are începutul în anul 1953, odată cu înfiinţarea, în componenţa Universităţii de Stat din Chişinău, a Facultăţii de Economie. La 1 septembrie 1957, este înfiinţată Catedra „Finanţe şi credit”. În septembrie 1991, odată cu fondarea Academiei de Studii Economice din Moldova, pe baza Facultăţilor Economie şi Economia Comerţului, catedra, cu denumirea „Monedă, finanţe, credit”, se regăseşte în componenţa noii universităţi. Odată cu începutul anului universitar 1996/97, Catedra „Monedă, finanţe, credit” a fost divizată, tradiţiile de instruire a bancherilor fiind preluate de Catedra „Bănci şi Burse de Valori”, condusă de conf. univ. dr. Oleg Stratulat. Din februarie 1997, funcţia de şef catedră a fost exercitată de prof. univ. dr. hab. Anatol Caraganciu. În urma restructurărilor operate la nivelul catedrei (divizarea acesteia), în 2005, catedra, prin decizia Senatului ASEM din 2007, a fost denumită „Bănci şi Activitate Bancară” fiind condusă de prof. univ. dr. Oleg Stratulat.

La catedră, în diferite perioade, au activat personalităţi marcante în învăţământ, ştiinţă, practica financiar-bancară, printre care îi menţionăm pe următorii: prof. univ., dr. hab. Ramzi Halitov, conf. univ. dr. Ivan Timoşenco, conf. univ. dr. Lidia Nikitina, conf. univ. dr. Andrei Tighinean, conf. univ. dr. Valentina Buceaţchi, conf. univ. dr. Victor Furdui, conf. univ. dr. Andrian Budeanu, conf. univ. dr. Alexandru Şcerbanschi, Galina Mincenoc, Nicolai Ţvetaev, Constantin Antoniev, Alexandr Dâma, Tudor Dănilă, Valeriu Muravschi, Constantin Tampiza etc. Un rol deosebit în formarea conceptului modern de instruire a bancherului îi revine cunoscutului savant-economist prof. univ. dr. Paul Bran, rector-fondator al ASEM, care, în perioada 1991-1994, a activat în cadrul Catedrei „Monedă, finanţe, credit”.

Obiectivele principale ale corpului didactic şi ştiinţific al catedrei le constituie asigurarea calităţii instruirii studenţilor, masteranzilor şi doctoranzilor în domeniul monetar şi bancar, inclusiv prin preluarea rezultatelor activităţii ştiinţifice ale cadrelor didactice; dezvoltarea continuă a competenţelor profesionale şi ştiinţifice ale personalului didactic în vederea asigurării calităţii activităţilor didactico-ştiinţifice şi instructiv-educative; implicarea activă a cercetătorilor catedrei în diferite forme de activitate ştiinţifică, asigurându-se prin aceasta dezvoltarea şcolii ştiinţifice naţionale în domeniul monetar-bancar.

Catedra „Finanţe şi Asigurări”

Începuturile şi evoluţia în timp a Catedrei „Finanţe şi Asigurări” se raportează, prin specificul ei, la întreaga existenţă a Facultăţii de Economie, care a fost înfiinţată, în anul 1953, în cadrul Universităţii de Stat.

În forma sa modernă, catedra a luat fiinţă în anul 1996, în urma divizării Catedrei „Finanţe şi Credit” în două catedre: Catedra „Finanţe şi Asigurări” şi Catedra „Bănci şi Burse de Valori”. În perioada 1996–2003, conducerea catedrei a fost asigurată de prof.univ., dr.hab. Ludmila Cobzari, iar începând cu anul 2003, la conducerea catedrei se află conf.univ. dr. Nadejda Botnari.

Obiectivele principale ale catedrei au fost şi rămân, în continuare, asigurarea calităţii instruirii studenţilor, masteranzilor şi doctoranzilor, contribuind, prin disciplinele pe care le are în portofoliu, la pregătirea de specialişti în domeniile finanţelor publice, finanţelor întreprinderii, fiscalităţii, asigurărilor şi protecţiei sociale.

Catedra „Finanţe şi Asigurări” are în gestiune trei domenii de masterat: „Finanţe Publice şi Fiscalitate”; „Finanţe Corporative; Asigurări”, „Analize şi Prognoze Financiare în Activitatea de Antreprenoriat”. Domeniul de formare profesională „Finanţele şi Contabilitatea Firmei” este gestionat de două catedre: Finanţe şi Asigurări şi Contabilitate.

Domeniul principal, spre care este concentrată activitatea de cercetare ştiinţifică a catedrei, îl constituie cuantificarea efectelor induse de globalizare asupra evoluţiei fenomenelor financiare, a politicilor fiscal-bugetare asupra proceselor social-economice etc.

O atenţie deosebită, la nivelul Catedrei „Finanţe şi Asigurări", este acordată încadrării studenţilor şi masteranzilor în cercetarea ştiinţifică. Materializarea acestei activităţi se reflectă în elaborarea de referate ştiinţifice în sfera finanţelor publice, finanţelor firmei, asigurărilor etc., în participare activă la lucrările Conferinţei Ştiinţifice Internaţionale a Tinerilor Cercetători organizată anual în cadrul ASEM.

Catedra „Investiţii şi Pieţe de capital"

Activitatea de cercetare ştiinţifică este un domeniu prioritar pentru Catedra „Investiţii şi Pieţe de capital". La respectiva catedră, participă atât cadrele didactice din cadrul acesteia, doctoranzii, masteranzii, studenţii, cât şi cadrele asociate. Colectivul catedrei desfăşoară activitatea de cercetare în aria investiţiilor şi a pieţei de capital – domenii de mare interes atât pentru mediul economic, cât şi pentru mediul academic.

Rezultatele cercetărilor s-au materializat în culegeri de lucrări ale simpozioanelor naţionale şi internaţionale, în articole ştiinţifice editate în reviste de specialitate, în opinii expuse la diverse foruri naţionale şi internaţionale, în cadrul meselor rotunde organizate atât la ASEM, cât şi la alte instituţii din ţară.

Pe parcursul perioadei de raportare, în cadrul catedrei au fost realizate următoarele activităţi:

- organizarea Conferinţei ştiinţifice internaţionale ***„Rolul investiţiilor în dezvoltarea economiei digitale în contextul globalizării financiare",*** 22-23 decembrie 2016, dedicată celei de-a 25-a aniversări a Academiei de Studii Economice a Moldovei;
- participarea la conferinţe ştiinţifice naţionale şi internaţionale cu publicarea articolelor;
- publicarea articolelor în reviste de profil de diferite categorii;
- lansare de carte (monografia: Специфика функционирования и перспективы развития фондового рынка Республики Молдова в контексте европейской финансовой интеграции, autori Rodica Hîncu, Svetlana Biloocaia, 22 decembrie 2016; lucrarea didactico-şriinţifică: Сделки с финансовыми инструментами на рынке капитала, autori Нина Железнова, Евгения Железнова. Chişinău: ASEM, 22 septembrie 2016).

Catedra „Contabilitate şi audit"

Catedra „Contabilitate şi audit" şi-a început activitatea în anul 1962, când, în cadrul Universităţii de Stat din Moldova (USM), a fost fondată Catedra „Contabilitate şi statistică".

În decursul anilor, catedra a fost supusă mai multor modificări atât în ceea ce priveşte denumirea sa, cât şi componenţa nominală a corpului profesoral-didactic. În calitate de şefi ai catedrei, au activat diferite cadre didactice, precum: prof. univ. dr. Vasilii Novac, conf. univ. dr. Fiodor Tujilchin, conf. univ. dr. Mihail Carauş, prof. univ. dr. hab. Alexandru Nederiţa, prof.univ. dr. hab. Viorel Ţurcanu, conf. univ. dr. Eudochia Bajerean, conf. univ. dr. Mihail Manoli, conf. univ. dr. Lilia Grigoroi, conf. univ. dr. Lidia Cauş, conf. univ. dr. Angela Popovici (prezent).

Pe parcursul activităţii sale de peste 50 de ani, catedra a evoluat considerabil, dobândind o valoroasă experienţă şi recunoaştere în mediul universitar şi de afaceri din Republica Moldova.

Profesorii catedrei au participat activ nu doar la pregătirea şi perfecţionarea specialiştilor în domeniul contabilităţii şi auditului, dar şi la reformele economice desfăşurate în Republica Moldova. Astfel, în cadrul primei etape a reformei contabilităţii (anii 1996-2000), la elaborarea

actelor normative, au participat profesorii universitari V. Ţurcanu, V. Bucur şi A. Nederiţa, conferenţiarii universitari P. Tostogan, M. Manoli, L. Grabarovschi, N. Zlatina, L. Lapiţkaia, A. Graur etc. La cea de-a doua etapă a reformei contabilităţii (anii 2010-2014), la elaborarea cadrului normativ al contabilităţii, bazat pe Directivele Europene şi Standardele Internaţionale de Raportare Financiare, au participat profesorii: V. Ţurcanu, V. Bucur, A. Nederiţa, P. Tostogan, L. Grabarovschi, N. Zlatina, A. Popovici, E. Cechina, A. Graur, M. Ratcov, S. Caraman etc.

În conformitate cu direcţiile de cercetare, Catedra „Contabilitate şi audit" urmăreşte realizarea următoarelor obiective:

- formarea unor cadre şi specialişti de valoare în domeniul contabilităţii şi auditului;
- fortificarea imaginii şi rolului catedrei în cadrul mediului academic al ţării şi al ASEM prin asigurarea unei competenţe profesionale a personalului didactic în dezvoltarea cercetării ştiinţifice;
- efectuarea studiilor şi cercetărilor ştiinţifice privind problemele contabilităţii în Republica Moldova în vederea ralierii şi ajustării acesteia la prevederile şi cerinţele europene;
- aprofundarea cooperării şi schimbului de experienţă cu instituţiile de profil din ţară şi din străinătate în scopul implementării unor noi abordări şi direcţii în activitatea personalului didactic;
- participarea la desfăşurarea şi promovarea reformei contabilităţii şi auditului în Republica Moldova în contextul Strategiei de Dezvoltare Naţională pentru anii 2012 - 2020.

Catedra „Contabilitate şi Analiză Economică"

În decursul anului 2016, cercetarea s-a efectuat în cadrul temei de cercetare ştiinţifică a Catedrei „Oportunităţi şi provocări pentru raportarea financiară şi managerială în procesul integrării europene", executanţii temei fiind colectivul Catedrei „Contabilitate şi Analiză Economică", conducătorul temei – conf.univ. dr. Lazari L., şef catedră. Catedra a înaintat, pe parcursul anului 2016, trei proiecte bilaterale cu universitățile din România, după cum urmează:

Nr. crt.	**Titlul și achronimul proiectului**	**Obiectivul proiectului**	**Director de proiect**	**Executanții proiectului din partea Catedrei „Contabilitate și Analiză Economică"**
1.	GUV-PERF Guvernanța corporativă și performanțele în afaceri ale întreprinderilor din România și Republica Moldova, în context internațional	a. Promovarea și concentrarea potențialului intelectual spre soluționarea obiectivelor din cadrul direcției strategice; b. Pregătirea și formarea continuă a cadrelor științifice de înaltă calificare; c. Sporirea nivelului și eficienței investigațiilor științifice; d. Extinderea relațiilor științifice de colaborare.	MUNTEAN N., conf. univ.dr.	MUNTEAN, N., conf. univ.dr. BAJAN, M., conf. univ.dr.

Nr. crt.	Titlul și achronimul proiectului	Obiectivul proiectului	Director de proiect	Executanții proiectului din partea Catedrei „Contabilitate și Analiză Economică”
2.	Model conceptual de îmbunătăţire a transparenţei şi responsabilităţii în sectorul public prin implementarea referenţialelor internaţionale specifice contabilităţii de angajamente – TRACAST	S.1. Evaluarea stadiului actual de dezvoltare a sistemului de contabilitate al instituţiilor publice în România şi Moldova; S.2. Determinarea modului în care sistemul public românesc şi moldovenesc se raportează la referenţialele internaţionale IPSAS/EPSAS; S.3. Identificarea efectelor IPSAS/EPSAS de îmbunătăţire a transparenţei în sectorul public; S.4. Stabilirea efectelor implementării referenţialelor internaţionale în creşterea responsabilităţii publice.	HAREA R., conf. univ. dr.	HAREA, R., conf. univ. dr. LAZARI, L., conf. univ. dr. GHEDROVICI, O., conf. univ. dr. BAJAN, M., conf. univ. dr.
3.	Raportarea integrată – perspective pentru entitățile din România și Republica Moldova	O1. Analiza mediului economico-social în care se dezvoltă raportarea integrată. O2. Necesitățile de informare ale utilizatorilor de informație contabilă. O3. Propuneri privind instrumentele ce pot fi folosite pentru integrarea informațiilor nonfinanciare în raportarea entităților. O4. Analiza schimbărilor în raportarea corporativă care contribuie la adoptarea RI.	GRIGOROI L., conf. univ. dr.	LAZARI, L., conf. univ. dr. BAJAN, M., conf. univ. dr. GHEDROVICI, O., conf. univ. dr.

Catedra „Matematică şi statistică economică”

Direcţia principală de cercetare, în cadrul Catedrei „Matematică şi statistică economică”: Utilizarea metodologiilor internaţionale şi aplicarea modelelor econometrice în analiza socio-economică a Republicii Moldova.

Catedra „Cibernetică şi informatică economică”

Profesorii Catedrei „Cibernetică şi informatică economică” participă la diverse activităţi ce ţin de cercetarea ştiinţifică, inclusiv la proiecte de cercetare ştiinţifică conform Planului de cercetări

ştiinţifice al ASEM, dar şi la proiecte de cercetare în colaborare cu cercetători din alte instituţii. Pe lângă catedră, funcţionează, de asemenea, laboratoarele de cercetare: *Infociber* (conducător ştiinţific – prof. univ. dr. hab. Ion Bolun) şi *Securitatea informaţională* (conducător ştiinţific – prof. univ. dr. hab. Serghei Ohrimenco). Odată cu crearea centrelor de cercetare din cadrul Institutului de Cercetări Economice şi Studii Europene al ASEM, o parte dintre profesori activează şi în cadrul acestora. Aparte, ar putea fi menţionate cercetările efectuate de către cei 7 doctoranzi ai catedrei în cadrul temelor tezelor de doctorat.

Catedra „Tehnologii informaționale”

În componenţa Catedrei „Tehnologii Informaţionale” activează cadre didactice cu experienţă în domeniul informaticii, tehnologiilor informaţionale, securităţii informaţionale şi în alte domenii afiliate. Colectivul, implicat în pregătirea specialiştilor de calificare înaltă, este alcătuit din doctori habilitaţi, doctori, profesori universitari, conferenţiari universitari, lectori superiori, laboranţi.Teme de cercetare:

„Cercetarea unor aspecte intensionale ale procesării limbajului natural”, Sergiu CREȚU, conf. univ., dr.;

„Crearea Societăţii Conştiinţei”, Dumitru Todoroi, prof. univ., dr. hab., m. c. ARA.

ALTE CATEDRE:

Catedra „Drept public”

Catedra „Drept public” au încheiat, în 2016, o Convenţie de colaborare între Ministerul Justiţiei al Republicii Moldova şi Academia de Studii Economice din Moldova în vederea creării unui sistem de facilitare a accesului studenţilor specialităţii Drept la activităţile ministerului, prin colaborare reciprocă.

Catedra „Drept privat”

În anul 2016, Catedra „Drept privat” din cadrul Facultăţii „Economie Generală şi Drept” a Academiei de Studii Economice din Moldova a desfăşurat activităţi ştiinţifice întru executarea planurilor de cercetare ştiinţifică aprobate de Rectorul ASEM. Catedra a participat la examinarea problemelor ce ţin de cercetarea ştiinţelor juridice.

Catedra „Comunicare Economică şi Didactică”

Organizarea cercetării ştiinţifice în cadrul Catedrei „Comunicare Economică şi Didactică” reprezintă una dintre priorităţile strategice ale catedrei, căreia i se acordă o atenţie deosebită.

În activitatea ştiinţifică, au fost antrenaţi, în principiu, toţi membrii catedrei, care au participat, cu referate şi comunicări, la mese rotunde, la conferinţe ştiinţifice şi simpozioane, la colocvii internaţionale, la şedinţele seminarului metodologic din cadrul catedrei şi care au publicat studii ştiinţifice şi manuale.

Fiecare titular al catedrei are anumite interese de ordin ştiinţific, un cerc concret de probleme, la care lucrează de mai mult timp, dar care, în general, sunt axate pe problemele fundamentale de cercetare ştiinţifică ale catedrei, ce constituie studii independente în baza temei, valorificarea căreia este planificată pentru câţiva ani: ***Comunicarea globală – între demers şi strategie.***

Direcţiile de cercetare ştiinţifică ale catedrei, în anul 2015, au fost concentrate asupra următoarelor aspecte:

– *probleme actuale ale comunicării de afaceri, manageriale, interculturale, didactice;*

– *probleme ale evoluţiei şi statornicirii terminologiei economice în Republica Moldova;*
– *particularităţi ale limbajului economic;*
– *probleme actuale ale predării disciplinelor economice şi disciplinelor de comunicare.*

Fiecare dintre direcţiile de cercetare enumerate mai sus se realizează în cadrul grupurilor de cercetare.

Catedra „Limbi moderne aplicate”

Activitatea Catedrei „Limbi moderne aplicate”, în anul 2016, s-a desfăşurat în conformitate cu obiectivele calităţii aprobate la şedinţa catedrei şi în concordanţă cu misiunea şi strategia Academiei de Studii Economice din Moldova. Merită evidenţiat faptul că, practic, tot colectivul catedrei, din an în an, promovează ideea realizării unui învăţământ de performanţă, perfecţionat printr-o complexă activitate de cercetare, ce promovează forme de pregătire corespunzătoare.

Catedra „Limbi moderne de afaceri”

În cadrul cercetărilor la temele de cercetare, s-a ajuns la unele rezultate, care au contribuit la ameliorarea și eficientizarea procesului didactic. Valoarea teoretică și practică a investigațiilor efectuate pe parcursul anului curent a fost recunoscută atât la nivel național, cât și la nivel internațional. Implementarea rezultatelor științifice și elaborarea metodelor noi ce țin de formarea competențelor de comunicare pot fi recomandate spre eficientizarea investigațiilor continue în cadrul învățământului superior.

CENTRELE DE CERCETARE:

Cercetarea științifică este o componentă fundamentală a activității Academiei de Studii Economice și reprezintă unul dintre principalele criterii de evaluare a calificării și de apreciere a performanței academice. Cercetarea stă la baza procesului de învățământ superior, care asigură formarea de resurse umane înalt calificate și constituie, prin norma didactică, o obligație profesională. Activitatea de cercetare se realizează prin organizarea colectivelor de cercetare în cadrul Centrelor Institutului de Cercetări Economice și Studii Europene, precum şi a colectivelor de cercetare mixte cu participarea cercetătorilor ştiinţifici din alte instituţii. Conform strategiei cercetărilor și direcțiilor prioritare de cercetare adoptate, ASEM promovează și susține excelența, interdisciplinaritatea și competiția în domeniul cercetărilor științifice. În decursul anului 2016, în toate cele 16 Centre de Cercetare, s-a produs trecerea calitativă a transferului de activităţi ştiinţifice venite de la catedrele universitare. În consecinţă, Centre au devenit subdiviziunile principale de cercetare în ASEM. Astfel, toate proiectele înaintate în instanţe pentru finanţare au fost elaborate în Centrele de Cercetare, iar câteva dintre acestea au fost declarate câştigătoare:

1 Proiect bilateral;
2 Proiecte instituţionale;
2 Proiecte în cadrul Programelor de stat;
1 Proiect de transfer tehnologic.

Totodată, alte 4 proiecte, mai mici, au obţinut finanţare din alte surse.

Implicarea Centrelor de Cercetare în proiectele de cercetare **finanţate**:

Institutul de Cercetări Economice şi Studii Europene (ICESE)

Centrul de competitivitate, inovare şi securitate economică – 4; Centrul de cibernetică și informatică aplicată – 5; Centrul de economie aplicată și management – 3; Centrul de marketing şi sociologie aplicată – 1; Centrul de integrare economică și studii europene – 3; Centrul de economie

socială, studii demografice şi administrative – 3; Centrul de studii matematice, statistice şi econometrice – 4; Centrul de studii în domeniul raportării financiar-manageriale şi auditului – 1; Centrul de studii financiare şi monetare – 3; Centrul de analize şi politici economice – 2; Centrul de studii juridice şi politice – 0.

ALTE CENTRE ALE ASEM

Manager A. Cotelnic – 1 proiect; Manager V. Cojocaru – 1 proiect; Manager O. Sîrbu – 1 proiect; Conducător A. Petroia – 1.

Întreaga activitate ştiinţifică din cadrul ASEM este coordonată de Prorectorul cu activitate ştiinţifică şi relaţii externe.

Instituţia este acreditată la următoarele profiluri:

- ***Economie fundamentală şi aplicată*** *(coordonator: prof. univ. dr. hab. Eugenia Feuraş);*
- ***Business şi administrare*** *(coordonator: prof. univ. dr. hab. Ion Paladi);*
- ***Finanţe, contabilitate şi analiză economico-financiară*** *(coordonator: prof. univ. dr. hab. Ludmila Cobzari);*
- ***Integrare europeană şi politici sociale*** *(coordonator: prof. univ. dr. hab. Boris Chistruga);*
- ***Tehnologii informaţionale, Informatică, statistică şi cibernetică economică*** *(coordonator: prof. univ. dr. hab. Ion Bolun).*

CERTIFICAT
DE ACREDITARE ŞTIINŢIFICĂ

Seria P Nr. 061

Academia de Studii Economice a Moldovei

Sediul: MD 2005, str. Mitropolit Gavriil Bănulescu-Bodoni, 61, mun. Chişinău, numărul de înregistrare la Camera Înregistrării de Stat - 1007600005951 din 26.01.2007

este acreditat(-ă) în calitate de organizaţie din sfera ştiinţei şi inovării cu toate drepturile aferente pentru a realiza activităţi de cercetare, inovare şi transfer tehnologic la profilul (profilurile) de cercetare:
- Economie fundamentală şi aplicată (aprecierea performanţei – bine);
- Informatică, statistică şi cibernetică economică (aprecierea performanţei – foarte bine);
- Finanţe, contabilitate şi analiză financiară (aprecierea performanţei – bine);
- Business şi administrare (aprecierea performanţei – bine);
- Integrare europeană şi politici sociale (aprecierea performanţei – bine).

Calificativul acordat Academiei de Studii Economice a Moldovei

Organizaţie cu recunoaştere internaţională (categoria A)

În baza Hotărîrii Comisiei de acreditare a organizaţiilor din sfera ştiinţei şi inovării a Consiliului Naţional pentru Acreditare şi Atestare nr. AC-2/1 din 27 iunie 2013, publicată în Monitorul Oficial al Republicii Moldova nr. 161-166 (4479-4484) din 26 iulie 2013, art.1145.

Eliberat la 26 septembrie 2013, nr. 101.
Valabil pînă la 26 iulie 2018.

Preşedinte al CNAA — Valeriu CANŢER, academician

Secretar ştiinţific al CNAA — Aliona GRATI, doctor habilitat, conferenţiar universitar

Figura 2. Certificatul de acreditare ştiinţifică al Academiei de Studii Economice a Moldovei

II. INDICATORII DE BAZĂ AI ACTIVITĂȚII ACADEMIEI DE STUDII ECONOMICE DIN MOLDOVA ÎN ANUL 2016

PROFILUL

„INFORMATICĂ, STATISTICĂ ȘI CIBERNETICĂ ECONOMICĂ”

Coordonator
Prof. univ. dr. hab. Ion Bolun

INFORMAŢII GENERALE

Membrii Profilului participă la diverse activităţi ce ţin de cercetarea ştiinţifică, dar şi la proiecte de cercetare în colaborare cu cercetători din alte instituţii. Odată cu crearea Centrelor de Cercetare din cadrul Institutului de Cercetări Economice şi Studii Europene al ASEM, profesorii activează în cadrul acestora.

CAPACITATEA INSTITUŢIONALĂ ŞI RESURSELE

Proiecte de cercetare ştiinţifică

A.
Fişa proiectului din cadrul Programului de stat

I. Codul şi denumirea proiectului

Proiectul 15.858.0604A „Indicatori statistici şi modele econometrice de evaluare a securităţii economice în contextul integrării Republicii Moldova în Uniunea Europeană”

II. Denumirea Programului de stat

Securitatea economică în contextul integrării regionale şi europene a Republicii Moldova

III. Obiectivele proiectului

Utilizarea riscului sistemic drept măsură de evaluare a securităţii economice a statului

IV. Termenul executării

01.05.2015 – 31.12.2016

V. Volumul total planificat al finanţării

120 mii lei

VI. Volumul finanţării pe perioada evaluată (mii lei)

Finanţarea planificată (mii lei)	*Executată (mii lei)*

VII. Volumul cofinanţării *(mii lei)*

VIII. Organizaţiile, subdiviziunile – executori ai proiectului (institut, laborator, secţie, sector etc.)

Academia de Studii Economice a Moldovei, Centrul de studii matematice, statistice şi econometrice, Centrul de cibernetică economică.

IX. Executorii

	Nume, prenume, funcţia în cadrul proiectului
	Pârţachi Ion, cercetător ştiinţific principal – membru Profil
	Gârlă Eugeniu, cercetător ştiinţific principal, executor responsabil – membru Profil
	Secrieru Angela, cercetător ştiinţific principal
	Rusu Viorica, cercetător ştiinţific principal – membru Profil
	Şişcan Natalia, cercetător ştiinţific

X. Sumarul activităţilor realizate

	Activităţi planificate	*Activităţi realizate şi rezultate noi obţinute în cadrul proiectului*
	Analiza cantitativă şi calitativă şi determinarea factorilor calitativi şi cantitativi pentru analiza securităţii economice a Republicii Moldova	Autorii au arătat că riscul sistemic poate servi nemijlocit drept măsură a evaluării pragului securităţii/insecurităţii economice. Astfel, în proiect: a) s-a definit noţiunea de insecuritate economică, noţiunea generalizată de prag al insecurităţii economice; b) s-a propus o formulă nouă pentru calcularea pragului insecurităţii economice şi s-a arătat că, pe parcursul anului 2015, pragul securităţii economice în Republica Moldova a fost depăşit, nereuşindu-se revenirea la starea ante-criză din anul 2014; c) au fost identificate criterii determinante pentru trecerea de la o stare economico-socială la alta şi s-a demonstrat că dezvoltarea economică a Republicii Moldova, în următorii 1,5-2,5 ani, va fi una plină de riscuri fundamentale, care vor afecta întreaga societate şi va finaliza cu trecerea la o nouă stare evolutivă, cu implicaţii profunde, în intervalul de timp pronosticat, asupra întregii vieţi economice şi sociale: noi parametri ai PIB-ului, alt buget naţional şi de stat, curs depreciat al valutei naţionale – 22÷24 MDL pentru un USD, inflaţie sporită – 10÷14%, cereri de mărire a salariilor, burselor, indemnizaţiilor, a pensiilor sociale, noi politici fiscale şi de creditare, reevaluarea export/importurilor etc.; d) au fost estimate riscurile economico-financiare ale perioadei de tranziţie şi au fost analizate scenarii ale tranziţiei de la o stare a situaţiei economico-financiare la alta.

XI. Sumarul activităţilor proiectului realizate în perioada evaluată

	Activităţi planificate	*Activităţi realizate şi rezultate noi obţinute în cadrul proiectului*
1.		Descrierea noului model de evaluare a securităţii economice bazat pe riscul sistemic.

XII. Lista lucrărilor ştiinţifice (monografii, articole, obiecte de proprietate intelectuală) cu referinţă la proiect (a se vedea lista publicaţiilor)

XIII.

Problema de evaluare a securităţii/insecurităţii economice, interpretarea economică şi măsurarea pragului constituie o problemă aparte, nerezolvată încă complet. Autorii consideră însă că riscul sistemic poate servi nemijlocit drept măsură a evaluării pragului securităţii/insecurităţii economice. Construirea vectorului pragului din componentele: sectorul bancar, sectorul corporativ, sectorul public, volumul de credite şi indicele activităţii economice defineşte suficient de bine riscurile, deci şi pragul securităţii/insecurităţii. Mai precis, şocurile, magnitudinea acestora din sectoarele menţionate contractă substanţial economia entităţii şi per ansamblu se multiplică, determină declinul care duce spre riscuri foarte mari, culminând cu o insecuritate economică de proporţii.

B.
Fişa proiectului de transfer tehnologic

I. Denumirea proiectului

Incubatorul inovațional IT4BA (Information Technologes for Business Application)
Director Proiect Sergiu Tutunaru, conf. univ. dr. – membru Profil

II. Volumul finanţării total

757 mii lei

III. Informaţia privind cofinanţatorii

IV. Scopul major al proiectului de transfer tehnologic

În contextul societăţii informaţionale, asistăm la o creştere spectaculoasă a rolului tehnologiilor informaționale și de comunicații în procesul de dezvoltare economică, care reprezintă un factor decisiv în dezvoltarea entităților economice moderne și fiabile.

Incubatorul își propune să presteze asistență practică și metodică studenților, masteranzilor, doctoranzilor și tinerilor specialiști în vederea creării start-upurilor inovative, care vor contribui la creșterea competitivității Republicii Moldova.

Susţinerea rezidenților la etapa inițială a activității se va materializa în prestarea serviciilor de locaţiune, consulting, de marketing, de contabilitate, de evaluare şi promovare a activității rezidenților, asistență în brevetarea obiectelor de proprietate intelectuală, servicii informaționale şi juridice, precum şi alte servicii care vor facilita activitatea potențialilor rezidenţi în conformitate cu legislaţia Republicii Moldova

V. Gradul de realizare a obiectivelor proiectului de transfer tehnologic pentru întreaga perioadă

Sunt organizate traininguri, seminare etc.

VI. Gradul de realizare a obiectivelor proiectului de transfer tehnologic pentru perioada raportată

VII. Realizări concrete în cadrul proiectului de transfer tehnologic pe întreaga durată de implementare a proiectului

Produsele sau serviciile noi obţinute în baza proceselor tehnologiile şi/sau procedee-lor noi elaborate, dezvoltate sau îmbunătăţite în cadrul proiectelor de transfer tehnologic	*Volumul finanţării de la bugetul de stat/cofinanţarea în bani sau bunuri şi servicii*

VIII. Realizări concrete în cadrul proiectului de transfer tehnologic pentru perioada raportată

Produsele sau serviciile noi obţinute în baza proceselor tehnologiile şi/sau procedee-lor noi elaborate, dezvoltate sau îmbunătăţite în cadrul proiectelor de transfer tehnologic	*Volumul finanţării de la bugetul de stat/cofinanţarea în bani sau bunuri şi servicii*

IX. Continuitatea proiectului

Produse şi/sau servicii noi lansate pe piaţă, perioada estimată de viaţă a produselor şi/sau serviciilor şi cota din preţul de comercializare, care va fi transferată pentru restituirea mijloacelor proiectelor de transfer tehnologic finanţate din bugetul de stat pentru elaborarea acestora

C.
Fişa proiectului de cercetări fundamentale / aplicative

I. Denumirea direcţiei strategice, codul şi denumirea proiectului

15.817.06.30A ***Monitorizarea competitivității economice a Republicii Moldova în context regional și mondial și direcții de ameliorare și dezvoltare din perspectiva implementării Acordului de asociere cu Uniunea Europeană***

II. Obiectivele proiectului

elaborarea şi testarea unui model de determinare a nivelului competitivităţii globale a economiei naţionale

III. Termenul executării

2015-2018

IV. Volumul total planificat al finanţării

V. Volumul finanţării pe perioada evaluată (mii lei)

300 mii lei	

VI. Executorii

	Nume, prenume, funcţia în cadrul proiectului
	Belostecinic Grigore, director de proiect
	Guțu Corneliu, consultant științific
	Cotelnic Ala, cercetător științific principal
	Feuraș Eugenia, cercetător științific coordonator
	Savciuc Oxana, cercetător științific coordonator
	Hârbu Eduard, cercetător științific coordonator – membru Profil
	Gârlă Eugeniu, cercetător științific coordonator – membru Profil
	Bragoi Diana, cercetător științific
	Guțu Nadejda, economist
	Savciuc Alina, laborantă

VII. Sumarul activităţilor proiectului

	Activităţi planificate	*Activităţi realizate şi rezultate noi obţinute în cadrul proiectului*
1.	*Elaborarea bazei informaţională de date pentru evaluarea calitativă şi cantitativă a nivelului competitivităţii Republicii Moldova.*	*Evaluarea Indicelui Global al Competitivităţii a Republicii Moldova, avantajele şi dezavantajele competitive în context regional şi global în anul 2016.*

D.

Fişa proiectului de cercetări fundamentale / aplicative

1.	**Cifrul**	15.817.06.31A.
Denumirea		Securitatea economică în contextul integrării regionale şi europene a Republicii Moldova **Direcţia strategică:** 16.06. Patrimoniul naţional şi dezvoltarea societăţii **Proiectul**: Reconfigurarea sistemului financiar din Republica Moldova prin prisma criteriilor de eficienţă în contextul Acordului de Asociere între Uniunea Europeană şi Republica Moldova
Termenul executării		2016 - 2018
Catedra		Catedra „Bănci şi Activitate Bancară”, ASEM Catedra „Statistică şi Previziune Economică”, ASEM
Conducător		Secrieru Angela – conducător proiect, Directorul Centrului de Studii Financiar-Monetare ASEM, prof. univ., dr. hab.
Executorii		1. **Pârţachi Ion – cercetător ştiinţific coordonator, prof. univ., dr., şef catedră „Matematică şi Statistică Economică” – membru Profil**; 2. Lopotenco Viorica – cercetător ştiinţific coordonator, conf. univ., dr., Catedra „Bănci şi Activitate Bancară”; 3. Pisaniuc Maia – cercetător ştiinţific coordonator, conf. univ., dr., Catedra „Relaţii Economice Internaţionale”;

1.	Cifrul	15.817.06.31A.
		4. Gorobeţ Ilinca – cercetător ştiinţific coordonator, conf. univ., dr., Catedra „Bănci şi Activitate Bancară”; 5. Batişcev Ruslan – cercetător ştiinţific coordonator, conf. univ., dr., Catedra „Bănci şi Activitate Bancară”; 6. Mija Semion – drd., cercetător ştiinţific; 7. Paniş Olga – drd., cercetător ştiinţific; 8. Margarint Elena – drd., cercetător ştiinţific.
Obiectivele generale		• sistematizarea experienţei comunitare (UE) în domeniul organizării reglementării și supravegherii sistemelor financiare; • sistematizarea experienţei comunitare în domeniul cadrului metodologic și de standarde în domeniul reglementării și supravegherii sistemelor financiare; • sistematizarea experienţei comunitare în domeniul procesului de reglementare și supraveghere a sistemelor financiare; • sistematizarea experienţei comunitare în domeniul performanței reglementării și supravegherii sistemelor financiare.
Rezumatul rezultatelor ştiinţifice		Realizarea cercetărilor ştiinţifice, desfăşurate la cea de-a doua etapă, a determinat obţinerea următoarelor rezultate: – Elaborarea cadrului logic al mecanismului de reglementare și supraveghere a sistemelor financiare în UE; – Elaborarea cadrului logic al organizării reglementării și supravegherii sistemelor financiare în UE; – Elaborarea cadrului logic în domeniul metodologiei, standardelor, tehnicilor și instrumentelor de reglementare și supraveghere a sistemelor financiare în UE; – Elaborarea cadrului logic al procesului de reglementare și supraveghere a sistemelor financiare în UE; – Elaborarea cadrului logic de evaluare a performanței reglementării și supravegherii sistemelor financiare în UE; – Elaborarea şi aplicarea metodologiei de măsurare a nivelului transparenței supravegherii bancare realizate de BNM; – Elaborarea şi aplicarea metodologiei de evaluare a eficienţei procesului de supraveghere bancară prin prisma indicatorilor cantitativi și calitativi pentru cazul BNM.
Impactul ştiinţific, economic şi social		Impactul științific al proiectului este determinat de abordările și metodologiile elaborate și aplicate în cadrul proiectului. Impactul economic și social este determinat de recomandările formulate și argumentate în publicațiile elaborate în cadrul proiectului, urmărindu-se: – crearea premiselor pentru îmbunătăţirea contextului general de implementare a Acordului de Asociere (AA) între Uniunea Europeană şi Republica Moldova („Servicii Financiare” şi „Circulaţia liberă a capitalurilor”), reducerea costurilor şi creşterea beneficiilor de la implementarea AA;

1.	Cifrul	15.817.06.31A.
		– furnizarea suportului metodologic autorităţilor financiare supreme de reglementare; – îmbunătăţirea cadrului legal asociat AA („Servicii Financiare”, „Circulaţia liberă a capitalurilor”); – crearea premiselor pentru scăderea costurilor şi îmbunătăţirea calităţii serviciilor financiare; – îmbunătăţirea procesului didactic la facultăţile de finanţe şi cibernetică prin includerea în programele de studii a materialelor din proiect; – îmbunătăţirea procesului de cercetare doctorală prin stimularea elaborării tezelor de doctorat ale tinerilor cercetători şi post-doctoranzi executori în proiect.

E.
Proiectul 16.00059.06.12M „Editarea monografiei ştiinţifice „Optimizarea deciziilor colective””.

Conducătorul proiectului – Bolun Ion.

Durata proiectului – 2016-2016.

Executorul poiectului – Bolun Ion.

Obiectivele generale ale proiectului: Sistematizarea şi dezvoltarea rezultatelor cunoscute în luarea de decizii colective multiopţionale prin votare cu reprezentare proporţională.

Rezumatul rezultatelor obţinute: De rând cu sistematizarea fundamentelor teoretice ale diverselor aspecte ce ţin de tematica în cauză, monografia conţine aşa rezultate proprii, ca: noi indici de disproporţionalitate şi metode VDM; expresii analitice privind disproporţionalitatea soluţiilor optime la aplicarea diverselor metode VD; identificarea condiţiilor, în care metodele Jefferson, Adams, Webster şi Huntington-Hill nu permit obţinerea soluţiei şi propunerea de complementări pentru depăşirea unor asemenea situaţii; identificarea domeniilor de definiţie şi a speranţei matematice ale valorilor parametrilor soluţiilor optime; identificarea de noi proprietăţi, inclusiv comparative, ale metodelor VD nominalizate privind respectarea regulii Cotei, favorizarea de opţiuni, imunitatea la paradoxuri şi monotonie; recomandări privind folosirea indicilor de disproporţionalitate şi a metodelor VD în situaţii concrete.

Impactul ştiinţific, economic, social: Publicarea monografiei permite accesul unui cerc larg de specialişti interesaţi la informaţii actuale importante, privind luarea de decizii colective multiopţionale. Conştientizând utilitatea informaţiilor în cauză, aceştia vor contribui la aplicarea în scară largă a rezultatelor obţinute în domeniu, îmbunătăţind deciziile aferente. De exemplu, implementarea recomandărilor descrise în monografie în Codul electoral al Republicii Moldova, ar conduce la reducerea disproporționalității distribuirii mandatelor între partide în alegerile parlamentare și locale din Republica Moldova, în medie, cu cca 1-2 %, ceea ce corespunde reducerii lezării drepturilor constituționale ale unui număr de aproximativ 90-160 mii de alegători. În arie globală, folosirea metodei Hamilton sau, în funcție de caz, a celei Sainte-Laguë (Sainte-Laguë adaptate), în locul celor ce se aplică, ar permite reducerea disproporționalității deciziilor colective multiopționale RP, în medie, cu cca 0,8-1,5 %, ceea ce corespunde reducerii lezării drepturilor a cca 50-90 mln de decidenți.

F.

Proiectul 11.817.08.35A „Analiza şi prognozarea indicatorilor macroeconomici ai Republicii Moldova”.

Conducătorul proiectului – Toacă Zinovia.

Durata proiectului – 2015-2018.

Obiectivele generale ale proiectului: Elaborarea unui model macroeconometric trimestrial de prognoză; evaluarea şi testarea acestuia; adaptarea modelului macroeconometric de prognoză pe termen mediu la condiţiile contemporane ale economiei naţionale a Republicii Moldova; punerea în aplicare a modelului macroeconometric trimestrial şi elaborarea pe baza acestuia a prognozelor infraanuale privind evoluţia indicatorilor macroeconomici principali; elaborarea, pe baza modelelor econometrice, a scenariilor de prognoză a dezvoltării social-economice a Republicii Moldova pe termen mediu (2015-2021).

*Rezumatul rezultatelor obţinute:*Definitivarea şi prezentarea scenariilor de prognoză a indicatorilor macroeconomici (prognoză preliminară) pe termen mediu către Ministerul Economiei.

Extinderea modelului macroeconometric prin includerea în acesta a contului curent al balanței de plăți și altor indicatori în matricea prognozării; analizarea modalităților de construire a funcțiilor de producție bazate pe ipoteze, indicatori relativi de eficiență ce caracterizează funcțiile de producție și proprietățile principale ale acestora. *Concluzii şi recomandări oportune întru atingerea parametrilor stipulaţi în calculările de prognoze.*

*Impactul ştiinţific, economic, social***:** Rezultatele cercetării pot fi utile pentru fundamentarea direcţiilor prioritare de dezvoltare a economiei Republicii Moldova. Prezintă interes practic pentru economiştii de toate nivelurile, inclusiv Ministerul Economiei şi Ministerul Finanţelor.

H.

Proiecte în formă de contracte economice (cu tangenţă la procesul de cercetare)

1. Introducerea cursului BSG în cadrul ASEM – conducător A. Petroia.
   Executor: **I. Pârţachi – membru Profil**.

PERSONAL UMAN

PROFILUL – INFORMATICĂ, STATISTICĂ ȘI CIBERNETICĂ ECONOMICĂ COORDONATOR, DR. HAB. I. BOLUN					
BOLUN ION	1947	01.05.05 - Sisteme informaţionale	Dr. hab.	Şef-catedră, prof.univ.	0,3
BUNU ION	1948	01.01.06 - Logica matematică, algebra şi teoria numerelor	Dr. hab.	Prof.univ.	0,3
COSTAŞ ILIE	1947	01.05.05 - Sisteme informaţionale	Dr. hab.	Prof.univ.	0,3
COTELEA VITALIE	1952	01.05.05 - Sisteme informaţionale	Dr. hab.	Conf. univ.	0,3
OHRIMENCO SERGHEI	1952	08.00.13 - Metode economico-matematice	Dr. hab.	Profesor universitar	0,3

PROFILUL – INFORMATICĂ, STATISTICĂ ȘI CIBERNETICĂ ECONOMICĂ COORDONATOR, DR. HAB. I. BOLUN					
TODOROI DUMITRU	1940	05.13.11 - Programarea calculatoarelor electronice	Dr. hab.	Profesor universitar	0,3
PÂRȚACHI ION	1955	08.00.13 - Metode economico-matematice,	Dr.	Șef-catedră, profesor universitar	0,8
AMARFII ION	1976	08.00.13 - Metode economico-matematice	Dr.	Conf. univ.	0,3
ANDRONATIEV VICTOR	1974	08.00.13 - Metode economico-matematice	Dr.	Inginer, Dep. de Informatică	0,3
BARACTARI ANATOL	1977	08.00.13 - Metode economico-matematice	Dr.	Conf. univ.	0,3
BERZAN ŞTEFAN	1950	01.01.09 - Cibernetică matematică	Dr.	Conf. univ.	0,3
BOLOGAN MIHAIL	1978	08.00.11 - Statistică	Dr.	Lect. univ.	0,2
BRADU MARCEL	1975	08.00.11 - Statistică	Dr.	Conf. univ.	0,3
BRĂILĂ ALEXANDRU	1946	08.00.13 - Metode economico-matematice	Dr.	Conf. univ.	0,3
COANDĂ ILIE	1948	01.05.05 - Sisteme informaţionale	Dr.	Prodecan, conf. univ.	0,3
CREȚU SERGIU	1951	Dr. în informatică	Dr.	Conf. univ.	0,3
ENACHI NATALIA	1977	-	Dr.	Lect. univ.	0,3
GAMETCHI ANDREI	1935	Geometrie şi topologie, 01.01.04	Dr.	Conf. univ.	0,3
GAFTON SERGIU	1977	-	-	Cercet. Șt.	0,2
GÂRLĂ EUGENIU	1953	08.00.13 - Metode economico-matematice	Dr.	Șef servicu ”Știință” ASEM	0,8
GODONOAGĂ ANATOL	1955	01.01.09 - Cibernetică matematică	Dr.	Decan, conf. univ.	0,3
HÂRBU EDUARD	1969	08.00.11 - Statistică	Dr.	Conf. univ.	0,8
PRISACARU ANATOL	1959	Dr. în matematică	Dr.	Șef-catedră, conf. univ.	0,3
RUSU VIORICA	1976	08.00.11 - Statistică	Dr.	conf. univ.	0,8
TOACĂ ZINOVIA	1964	08.00.13 - Metode economico-matematice	Dr.	Lect. univ.	0,3
VEREJAN OLEG	1975	08.00.11 - Statistică	Dr.	Conf. univ.	0,3
ZAMBIȚCHI DUMITRU	1940	01.01.09 - Cibernetică matematică	Dr.	Conf. univ.	0,3

PUBLICAŢII

A. PERFORMANŢĂ ŞI VIZIBILITATE LA NIVEL INTERNAŢIONAL

Monografii/capitole în monografii

Bolun, I. *Optimizarea deciziilor multiopţionale*. - Chişinău: Editura ASEM, 2016. - 341 p.

Publicaţii în reviste indexate în baze de date

– *în baza de date Thomson-ISI (Science Citation Index Expanded, Social Sciences Citation Index, Arts & Humanities Citation Index) și Scopus. Vă rugăm să le specificaţi, indicând paginile Web*

– *în alte baze de date internaţionale de prestigiu*

1. GÂRLĂ E.; PÂRŢACHI I. Competitivitatea economică în context regional şi mondial. *Romanian economic and business review, volume* 11, *number* 2, 2016, p.p.100-112. Disponibil pe: http://www.rebe.rau.ro/indexing.html

2. GÂRLĂ E.; PÂRŢACHI I.; SUHOVICI A. Optimization of inflation as a prerequisite for economic and stability. *International journal of review and studies in economics and public administration, Volume* 4, *Issue* 1, 2016, p.p. 30-35. Disponibil pe: http://studiesandresearches.net/index.php/IJRSEPA

3. GÂRLĂ E. Algoritm optimal pentru probleme de optimizare cu restricţii speciale. *Economica, Nr.*3 (97), 2016, p.p.126-140. ISSN 1810-9136 Disponibil pe: https://doaj.org/

4. PÂRŢACHI I.; ENACHI N. Statistic indicators on the relationship between economy and foreign trade of the Republic of Moldova (including with Romania) during 2003-2014. În: *Revista Română de Statistică. Supliment*. Simpozionul Ştiinţific Internaţional „România pe calea redresării. Decizii economico-financiare luate sub risc”. INS din România, CNCSIS, Categoria B+, 2016, nr. 1, p. 14-20 (0,33 c.a.), ISSN 1018-046X (ediţie print), ISSN 1844-7694 (ediţie on-line).

5. BOLUN, I. Favoring parties by General Linear Divisor Method. //*Economica, nr.*1(95), 2016. Chişinău: Editura ASEM. p. 109-127

– *în cataloage internaţionale de rezumate pe domeniu*

Alte publicaţii

Articole

Comunicări, teze, rezumate

1. BALCAN V. A Question about the Behavior of Geodesic Curves on Hyperbolic Manifolds; ICGTA 2016: *18th International Conference on Geometry, Topology and*

Applications, 19-20 December, 2016, Istanbul, Turkey, International science index: online special Journal Issues ,Conference Code: 16TR12ICGTA, WASET (World Academy of science, engineering and tehnology), International research journal, p.100-108.

2. BALCAN V. A question about the behavior of geodesic curves on hyperbolic manifolds, *International conference „Mathematics and information technologies*", Research and education (MITRE-2016), Chişinău, USM, Moldova, Abstract, 2016, p.5-7.

B. CONTRIBUȚIE ȘTIINȚIFICĂ ȘI RECUNOAȘTERE NAȚIONALĂ

Articole în reviste naţionale, categoria B

Articole în reviste naţionale, categoria C

Tutunaru, S.; Tîrşu, V., Potenţialul centrelor de inovare din Republica Moldova în dezvoltarea strategiei „Economia digitală" pentru ţările parteneriatul estic (PAE). *VECTOR EUROPEAN Revista de cercetări socio-umanistice*, nr. 1, 2016, Chişinău 2016, p.35-42.

Articole în culegeri

1. Bolun, I. Favorizarea opţiunilor deciziilor multiopţionale. În: *Modelare matematică, optimizare şi tehnologii informaţionale*, confer. şt. intern., 22-25 martie 2016. Ed. 5. Vol. I. – Chişinău: Evrica, ATIC, 2016. – p. 35-45
2. Costaș, I. Managementul informaţional, al calităţii şi al cunoaşterii: teorie şi practică. *Modelare matematică, optimizare şi tehnologii informaţionale*. Materialele Conferinţei internaţionale, Volumul 1, Chişinău, 22-25 martie, 2016, Ediţia a V-a, p.112-115
3. Costaș, I.; Grecu, M. Managementul informațional în sistemele de e-guvernare: modele de date și instrumente de reutilizare, *Conferinţă Ştiinţifică Internaţională consacrată aniversării a XXV-a a ASEM „25 de ani de reformă economică în Republica Moldova: prin inovare și competitivitate spre progres economic*", 23-24 septembrie 2016. Editura ASEM, Chişinău, 2016, p.10-16, ISBN 978-9975-75-842-0
4. Cotelea, V. Baze de date temporale. În: *Modelare matematică, optimizare şi tehnologii informaţionale*: Conferinţa internaţională din 22-25 martie, 2016. Chişinău: Evrica, 2016, ed. V-A, p.119-124
5. Delimarschi, B. „Aspectele informaționale ale ingineriei sociale ca element de cybermarketing", *Conferinţa Ştiinţifică Internaţională "25 de ani de reformă economică în Republica Moldova: prin inovare și competitivitate spre progres economic*" (23-24 septembrie 2016) - Chişinău: ASEM, 2016, p. 56-60, ISBN 978-9975-75-842-0
6. Godonoagă, A.; Baractari, A.; Tuceac, A. Monopolul și unele modele decizionale. În: *Modelare matematică, optimizare şi tehnologii informaţionale*: Conferinţa internaţională din 22-25 martie 2016. Chişinău: ATIC, Evrica, 2016, volumul I. p. 173-177
7. Godonoagă, A.; Golban, L. Cu privire la unele modele decizionale cu factori incerți.În: *Modelare matematică, optimizare şi tehnologii informaţionale*: Conferinţa internaţională din 22-25 martie 2016. Chişinău: ATIC, Evrica, 2016, volumul I. p. 178-189
8. Delimarschi, N. Unele aspecte ale dezvoltării tehnologiilor web moderne. În: *25 de ani de reformă economică în Republica Moldova: prin inovare şi competitivitate spre progres*

economic, confer. şt. intern., 22-24 septembrie 2016. Ed. 5. Vol. VI. – Chişinău: Editura ASEM, 2016, p. 60-63, ISBN 978-9975-75-842-0

9. Andronatiev, V. Necesitatea în IPV6 și viitorul internetului. În: *25 de ani de reformă economică în Republica Moldova: prin inovare şi competitivitate spre progres economic*, confer. şt. intern., 22-24 septembrie 2016. Ed. 5. Vol. VI. – Chişinău: Editura ASEM, 2016, p. 63-69, ISBN 978-9975-75-842-0
10. Bolun, I. Caracteristici ale resturilor la luarea de decizii multiopționale. În: *25 de ani de reformă economică în Republica Moldova: prin inovare şi competitivitate spre progres economic*, confer. şt. intern., 22-24 septembrie 2016. Ed. a 5-a. Vol. VI. – Chişinău: Editura ASEM, 2016, p. 69-78, ISBN 978-9975-75-842-0
11. Brăilă, A., Toacă, Z. Funcții de producție: modalități de identificare și estimare. În: *25 de ani de reformă economică în Republica Moldova: prin inovare şi competitivitate spre progres economic*, confer. şt. intern., 22-24 septembrie 2016. Ed. 5. Vol. VI. – Chişinău: Editura ASEM, 2016, p. 78-81, ISBN 978-9975-75-842-0
12. Cotelea, V. Conceptul „magazie de date”. În: *25 de ani de reformă economică în Republica Moldova: prin inovare şi competitivitate spre progres economic*, confer. şt. intern., 22-24 septembrie 2016. Ed. a 5-a. Vol. VI. – Chişinău: Editura ASEM, 2016, p. 81-82, ISBN 978-9975-75-842-0
13. Sajin, A., Ghetmancenco, S. Planificarea și monitorizarea proiectelor cu MS Project 2016. În: *25 de ani de reformă economică în Republica Moldova: prin inovare şi competitivitate spre progres economic*, confer. şt. intern., 22-24 septembrie 2016. Ed. a 5-a. Vol. VI. – Chişinău: Editura ASEM, 2016, p. 86-94, ISBN 978-9975-75-842-0
14. Brăilă, A., Toacă, Z., Olărescu, Z. Abordări metodologice în vederea prognozării contului curent al balanței de plați. În: *25 de ani de reformă economică în Republica Moldova: prin inovare şi competitivitate spre progres economic*, confer. şt. intern., 22-24 septembrie 2016. Ed. a 5-a. Vol. VI. – Chişinău: Editura ASEM, 2016, p. 94-99, ISBN 978-9975-75-842-0
15. BULAT, M., CIOBANU, Ia., ZGUREANU, A. An approximate method for calculating a chromatic number of the graph. În: *Modelarea matematică, optimizare şi tehnologii informaţionale*: conf. intern., 22-25 mar. 2016. Chişinău: ATIC, 2016, ed. a 5-a, vol. 1, pp. 54-63. ISBN 978-9975-62-364-3
16. CAPAŢINA, Gr., CAPAŢINA, V., HÂNCU, L. Ajustarea politicilor de dezvoltare a turismului naţional la standardele Uniunii Europene. În: *Creşterea competitivităţii economice în contextul formării societăţii bazate pe cunoaştere*: conf. şt. intern., 28-29 oct. 2016. Chişinău: USM, 2016, ed. a 11-a, pp. 250-258. ISBN 978-9975-71-838-7
17. CAPAŢINA, Valentina, MORARU, Maria. Integrarea tehnologiilor informaţionale şi comunicaţionale în procesul instructiv-educativ. În: *25 de ani de reformă economică în Republica Moldova: prin inovare şi competitivitate spre progres economic*: conf. şt. intern., 23-24 sept. 2016. Chişinău: ASEM, 2016, vol. 6, pp. 99-104. ISBN 978-9975-75-842-0.
18. COANDĂ, Ilie. Evaluare a cunoştinţelor la calculator: eficienţă, obiectivitate. În: *25 de ani de reformă economică în Republica Moldova: prin inovare şi competitivitate spre progres economic*: conf. şt. intern., 23-24 sept. 2016. Chişinău: ASEM, 2016, vol. 6, pp. 52-56. ISBN 978-9975-75-842-0.
19. COANDĂ, Ilie. Învăţare şi evaluarea cunoştinţelor: pagini WEB interactive. În: *Modelarea matematică, optimizare şi tehnologii informaţionale*: conf. intern., 22-25 mar. 2016. Chişinău: ATIC, 2016, ed. a 5-a, vol. 1, pp. 88-95. ISBN 978-9975-62-364-3.

20. CREŢU, Sergiu. On the meaning acquisition of NL sentences. În: *25 de ani de reformă economică în Republica Moldova: prin inovare şi competitivitate spre progres economic*: conf. şt. intern., 23-24 sept. 2016. Chişinău: ASEM, 2016, vol. 6, pp. 48-52. ISBN 978-9975-75-842-0.
21. MORARU, Maria, TODOROI, Dumitru. „Suggestions on the adaptable implementation of the negative sentiments in robots". În: *25 de ani de reformă economică în Republica Moldova: prin inovare şi competitivitate spre progres economic*: conf. şt. intern., 23-24 sept. 2016. Chişinău: ASEM, 2016, vol. 6, pp. 117-125. ISBN 978-9975-75-842-0.
22. PRISĂCARU, Anatolie. Acoperiri convexe ale grafurilor. În: *Modelarea matematică, optimizare şi tehnologii informaţionale*: conf. intern., 22-25 mar. 2016. Chişinău: ATIC, 2016, ed. a 5-a, vol. 1, pp. 299-302. ISBN 978-9975-62-364-3.
23. TODOROI, Dumitru. "About Creativity and Emotional intelligence energetic measures". În: *25 de ani de reformă economică în Republica Moldova: prin inovare şi competitivitate spre progres economic*: conf. şt. intern., 23-24 sept. 2016. Chişinău: ASEM, 2016, vol. 6, pp. 112-117. ISBN 978-9975-75-842-0.
24. ZGUREANU, Aureliu. Probleme de securitate ale aplicațiilor de software IP. În: *Modelarea matematică, optimizare şi tehnologii informaţionale*: conf. intern., 22-25 mar. 2016. Chişinău: ATIC, 2016, ed. a 5-a, vol. 1, pp. 389-399. ISBN 978-9975-62-364-3.
25. ZGUREANU, Aureliu. Probleme de securitate ale serviciilor de email. În: *25 de ani de reformă economică în Republica Moldova: prin inovare şi competitivitate spre progres economic*: conf. şt. intern., 23-24 sept. 2016. Chişinău: ASEM, 2016, vol. 6, pp. 126-128. ISBN 978-9975-75-842-0.

Brevete de invenţii, certificate, adeverinţe, rapoarte în conformitate cu cerinţele şi standardele naţionale ISO 690:2010, IDT

Articole de popularizare a ştiinţei

C. ACTIVITĂȚI CONEXE CERCETĂRII

Manuale

Lucrări metodice, note de curs, compendiumuri

1. Țapcov V.; Chicu, O. *Informatica Juridică*, Chişinău, Departamentul Editorial-Poligrafic al ASEM, 2016, p.156, 8,85 c.a., ISBN 978-9975- 75-828- 4.
2. CHICU O. *Matematica economică. Caiet de sarcini*, Chişinău, Departamentul Editorial-Poligrafic al ASEM, 2016, p.77, 4.45 c.a., ISBN 978-9975- 75-810- 9.
3. Cotelea, V.; Ghetmancenco, S. *Introducere în Microsoft Office Access 2013*. Chișinău: Editura ASEM, 2016. – 180 p.
4. Cotelea, V. *Introducere în lingvistica computațională: Lucrări de laborator*. Chișinău: Departamentul Editorial-Poligrafic al ASEM, 2016. – 72 p.
5. Toacă, Z. *Informatica aplicată. Ghid metodic pentru lucrări de laborator MS Word 2010*. Chișinău. Editura ASEM: 2016. - 91 p.

PROFILUL
„INTEGRARE EUROPEANĂ ŞI POLITICI SOCIALE”
Coordonator Profil: prof. univ. dr. hab. Boris Chistruga

Activitatea Profilului Ştiinţific

Profilul ştiinţific intitulat *„Integrare europeană şi politici sociale,”* care este format din două catedre (Catedra ”Relaţii Economice Internaţionale” şi Catedra „Gândire Economică, Demografie şi Geoeconomie”), a activat în conformitate cu următoarele direcţii de cercetare:

1. Premisele integrării Republicii Moldova în Uniunea Europeană în condiţiile regionalizării şi globalizării.
2. Probleme ale cooperării economice internaţionale şi regionale în contextul integrării europene şi asigurării avantajului competitiv.
3. Integrare Europeană şi Politica Europeană de Vecinătate.
4. Creşterea economică durabilă în Republica Moldova prin asigurarea stabilităţii sistemului financiar naţional în contextul integrării regionale.
5. Dezvoltarea mediului de afaceri comun al Uniunii Europene şi Republicii Moldova.
6. Evoluţia politicilor sociale ale Republicii Moldova în contextul politicilor respective ale Uniunii Europene.

Toate lucrările planificate pentru anul 2016 sunt îndeplinite în volumul preconizat. Catedra REI a efectuat cercetările ştiinţifice pe tema fundamentală „Perspectivele dezvoltării sistemului economic mondial şi naţional” (2009-2019) (conducătorul ştiinţific prof. univ., dr. hab. Boris Chistruga). Tema include 5 direcţii de cercetare asupra cărora au lucrat membrii catedrei, şi anume:

1. Tendinţe actuale ale Economiei mondiale şi REI.
2. Economiile ţărilor lumii în contextul cooperării şi integrării economice internaţionale.
3. Fluxurile economice mondiale şi regionale în contextul globalizării şi informatizării.
4. Probleme globale contemporane şi căile de soluţionare a lor.
5. Dezvoltarea mediului inovaţional şi competitiv de afaceri economice internaţionale şi naţionale.

Proiecte instituţionale de cercetare

Cifrul	15.817.02.20.A
Denumirea	Studiul impactului activității economice a Regiunii de Dezvoltare economică Centru (bazinul r. Răut – arie-pilot) în scopul protejării potențialului natural pentru asigurarea dezvoltării durabile
Termenul executării	2015-2018
Instituția	AŞM
Conducătorul	C. Bulimaga, prof. univ.dr.hab.
Executorii	Hachi Mihai, Bacal Petru
Obiectivele generale	**Etapa 2016.** Evaluarea stării componentelor naturale și sociale în relație cu impactul asupra mediului și problemele complexe ale tranziției, studierea mecanismului de reglementare și elaborarea propunerilor privind ameliorarea stării mediului și calității vieții populației în Regiunea de Dezvoltare Centru și în ariile-pilot.

Rezumatul rezultatelor ştiinţifice	• A fost actualizată baza de date privind starea componentelor naturale (aerului și apelor) și a impactului antropic asupra acestora în R.D. C.; • A fost actualizată baza de date privind aplicarea instrumentelor economice de reglementare a impactului asupra mediului în R.D. C.; • A fost evaluată starea componentelor naturale în raport cu impactul asupra mediului și tendințelor acesteia; • Au fost elaborate un set de materiale cartografice, tabele și diagrame în baza cărora au fost identificate deosebirile spațiale privind starea mediului natural și impactul asupra acestuia în regiunea de studiu; • Au fost elaborate recomandări științifico-practice de ameliorare a stării componentelor naturale și de eficientizare a mecanismului economic de reglementare a impactului asupra mediului.

Cifrul	15.817.06.31A
Denumirea	Reconfigurarea sistemului financiar din Republica Moldova prin prisma criteriilor de eficienţă în contextul Acordului de Asociere între Uniunea Europeană şi Republica Moldova
Termenul executării	2015-2018
Catedra	Bănci și activitate bancară
Conducătorul	Prof. Angela Secrieru
Executorii	Pisaniuc Maia, conf.univ. dr.
Obiectivele generale	– identificarea şi dezvoltarea standardelor UE în domeniul sistemelor financiare reieşind din criteriile de eficienţă şi cuantificarea gradului în care acestea sunt acoperite în Acordul de Asociere (în continuare, AA); – elaborarea şi aplicarea metodologiei de evaluare a impactului armonizării sistemului financiar din RM la standardele UE; – elaborarea criteriului de stabilitate financiară, racordat la standardele europene.
Rezumatul rezultatelor ştiinţifice	– elaborarea recomandărilor privind atenuarea impactului negativ şi consolidarea impactului pozitiv de la adaptarea sistemului financiar din RM la standardele UE. Proiectul propune modificări la cadrul legislativ şi normativ actual în corespundere cu directivele existente în UE. Metodologiile elaborate în proiect sunt propuse spre implementare autorităţilor financiare supreme de reglementare şi supraveghere din RM (în primul rând, BNM şi CNPF), fiind posibilă adaptarea acestor metodologii la eventualele recomandări formulate de grupurile de persoane interesate.

Proiecte de transfer tehnologic

Cifrul	Proiect al Agenţiei Cehe pentru Dezvoltare (CzDA): CzDA 03/2015/04
Denumirea	Suport pentru dezvoltarea statisticii populaţiei şi demografiei în Moldova(POSTDEMO – Population statistics and demography in Moldova)
Termenul executării	Iniţial: 11/2013-12/2015 Prelungire: 2016-2017
Beneficiarul	Biroul Naţional de Statistică, Centrul Naţional de Management în Sănătate, Centrul de Studii Demografice al Institutului Naţional de Cercetări Economice ASEM, USM, Univ. *Taras Șevcenko* din Tiraspol
Conducătorul	RNDr. Tomáš Kučera, CSc. (Cehia)
Executanţii	Deţinătorul proiectului: Universitatea Charles din Praga, Facultatea de Ştiinţe, Departamentul de Demografie şi Geodemografie contact person: Organizaţii Partenere în Moldova: Centrul de Studii Demografice al Institutului Naţional de Cercetări Economice; Biroul Naţional de Statistică; ASEM, Catedra de *Gândire Economică, Demografie, Geoeconomie* prof. univ. dr. hab. C. Matei; conf. univ.dr., E. Benea-Popuşoi; conf.univ. dr. V. Sainsus; Universitatea de Stat din Moldova, Facultatea de Sociologie şi Asistenţă Socială; Universitatea *Taras Șevcenko* din or. Tiraspol; Comisia Naţională pentru Populaţie şi Dezvoltare din cadrul Guvernului Republicii Moldova, Secretariatul Comisiei: Ministerul Muncii şi Protecţiei Sociale; Centrul Naţional de Management în Sănătate.
Obiectivele generale	Sporirea eficienţei gestionării şi planificării în domeniul dezvoltării sociale prin susţinerea unui sistem complet funcţional de colectare, generare şi diseminare a informaţiei relevante cu privire la dezvoltarea populaţiei în Republica Moldova
Rezumatul rezultatelor ştiinţifice	(Proiect de transfer tehnologic în cadrul cooperării în domeniul dezvoltării)

Cifrul	IT4BA
Denumirea	Incubatorul de Inovare IT4BA „Information Technologies for Business Applications”
Termenul executării	2015-2016
Conducătorul	Sergiu TUTUNARU

Executorii	*Rodica CRUDU* *Adrian CHICU*
Obiectivele	Principalele obiective ale dezvoltării Incubatorului sunt: Realizarea proiectelor de transfer tehnologic în domeniile comerțului online și plăților internaționale. Cercetarea posibilităților de implementare a diferitelor platforme pentru comerț electronic. Elaborarea de aplicații Web pentru servicii publice de tipul e-government. Realizarea sistemelor informaționale de luare a deciziilor în IMM. Realizarea sistemelor CRM (managementul relațiilor cu clienții) în IMM. http://it4ba.md/despre-noi/

Proiecte internaţionale

Cifrul	Contract No. **ENPI/2011/279-666**
Denumirea	Environmental Protection of International River Basins Project (EPIRBP). Planul de management al bazinului hidrografic Prut.
Termenul executării	2014-2016
Beneficiarul	Ministerul Mediului
Conducătorul	Iurie Bejan, Vicedirector, Institutul de Ecologie şi Geografie al AŞM
Executanții	Bejan I., Boboc N., Bacal P., Jeleapov A., Angheluţă V.
Obiectivele generale	**Etapa 2016**. Planul de management al spațiului hidrografic Dunărea-Marea Neagră și al districtului hidrografic Prut-Dunărea-Marea Neagră
Rezumatul rezultatelor științifice	Analiza diagnostică a utilizării apei, identificarea problemelor serviciilor de aprovizionare cu apă și canalizare și a recomandărilor pentru prevenirea și diminuarea acestora, evaluarea rentabilității întreprinderilor de aprovizionare cu apă, canalizare și epurare, propunerea măsurilor pentru ameliorarea stării apelor și optimizarea managementului acestui domeniu.

Cifrul	**544521-TEMPUS-1-2013-1-DE-TEMPUS-SMHES**
Denumirea	**Reţea de absolvenţi-antreprenori/*Entrepreneur alumni network***
Termenul executării	iunie 2014 – mai 2017
Beneficiarul	ASEM
Conducătorul	Corneliu Guțu
Executantul	Gerhard Ohrband

Obiectivele generale	a) de a crea la universităţile participante unităţi sau asociaţii legate de antreprenoriat; b) de a crea reţele antreprenoriale internaţionale ale universităţilor, experţilor, partenerilor de cooperare externă, companiilor şi antreprenorilor; c) de a reduce şomajul între absolvenţi prin promovarea fondatorilor tineri de întreprinderi şi prin crearea de locuri internaţionale de muncă şi prin practici în companii nou-create; d) de a promova o implicare activă la absolvenţi şi de a servi drept model pentru alte asociaţii de absolvenţi; e) de a crea structuri pentru obţinerea finanţărilor (la sfîrşitul proiectului EANET fiecare instituţie de învăţământ superior ar trebui să fie independentă financiar).
Rezumatul rezultatelor ştiinţifice	Proiectul EANET va promova activităţi antreprenoriale în cadrul absolvenţilor universităţilor din ţările participante. La fiecare universitate, se fondează o asociaţie a absolvenţilor-antreprenor, cu opţiunea de a crea structuri naţionale şi regionale, care să permită schimbul de contacte, experienţe şi oportunităţi de afacere. De la astfel de asociaţii, deja, existente în Amsterdam, Ţările de Jos, şi Berlin, Germania, se preconizează un transfer de deprinderi, astfel, încât şi ţările beneficiare să aibă centre similare funcţionale, care, ulterior, să genereze şi propriile fonduri pentru activităţile lor.

Denumirea	Bugetarea sensibilă la gen.
Termenul executării	iunie 2015 – noiembrie 2016
Beneficiarul	United Nations Women, Republica Moldova, Austrian Development Agency
Conducătorul	Andrei Petroia
Executanţii	V. Sainsus, I.Pârţachi, A. Casian, D. Vaculovschi
Obiectivele generale	• Introducerea cursului Bugetarea sensibilă la gen în cadrul specializărilor tangente de la master. Elaborarea cursului, manualului și a suportului de curs.
Rezumatul rezultatelor ştiinţifice	♦ Reeditarea manualului „Bugetarea sensibilă la gen”, ediţia a II-a, 2016.

Denumirea	Raportul Național de Dezvoltare Umană, Republica Moldova 2015-2016
Termenul executării	iunie 2016 – decembrie 2016
Beneficiarul	PNUD
Conducătorul	Viorica Antonov
Executantul	V. Sainsus

Obiectivele generale	Analiza inegalităților demografice și disproporționalități socio-demografice
Rezumatul rezultatelor ştiinţifice	Au fost cercetate inegalitățile demografice spațiale, inegalitățile gender, disproporționalitățile teritorial-administrative, inegalitățile speranței de viață și inegalitățile demografice ale sistemului de pensii în Republica Moldova

Denumirea	Disproporționalități de dezvoltare rurală 2016
Termenul executării	ianuarie 2016 – decembrie 2016
Beneficiarul	AUF
Conducătorul	Pompei Cocean
Executantul	V. Sainsus
Obiectivele generale	Analiza inegalităților demografice și disproporționalităților socio-demografice rurale în spațiul Republicii Moldova și în zona transfrontalieră
Rezumatul rezultatelor ştiinţifice	Au fost cercetate inegalitățile demografice spațiale, disproporționalitățile teritorial-administrative și inegalitățile demografice ale sistemului de pensii în Republica Moldova și România

Cifrul	2016/2332-574680-EPP-1-2016-1MD-EPPJMO-CHAIR
Denumirea proiectului/ temei de iniţiativă	**Jean Monnet Chair *EU Policies towards Innovation*, Creativity and Entrepreneurship EU2INNO**
Termenul executării	2016 - 2019
Beneficiarul	ASEM
Conducătorul	Rodica CRUDU
Executantul	Rodica CRUDU
Obiectivele generale	Obiectivul general al proiectului: promovarea excelenței în predarea, cercetarea și diseminarea activităților pe tematici legate de integrarea europeană. Obiective specifice: – Consolidarea unor cursuri, deja, existente în curriculumul ASEM; – Predarea cursurilor studenților de la alte specialități (altele decât cele cu profil economic); – Promovarea cercetării multidisciplinare în domeniul integrării europene; – Stimularea dezbaterilor între mediul academic și cel public pe diverse tematici legate de integrarea europeană; – Organizarea activităților care să asigure dialogul dintre administrarea centrală, regională şi locală și societatea civilă; – Promovarea procesului de integrare a Republicii Moldova în spațiul economic european etc.

Rezumatul rezultatelor ştiinţifice	Predarea și consolidarea conţinutului a 6 cursuri universitare (existente și noi), realizarea a 2 activități de cercetare, publicarea unui suport de curs, organizarea a 3 ateliere de lucru, 2 sesiuni de conferințe, organizarea a 2 mese rotunde pe an, organizarea a 3 concursuri de eseuri, publicarea a minimum 2 articole în reviste recunoscute la nivel internaţional, publicarea a 2 culegeri de articole științifice, elaborarea a 3 ediții de buletine informaționale, elaborarea unei pagini web a proiectului.

Cifrul	553317-EPP-1-2014-1-MD-EPPJMO-MODULE
Denumirea	EU Economy issues and relations between EU and Republic of Moldova / EUREM
Termenul executării	2014-2017
Beneficiarul	ASEM
Conducătorul	Rodica Crudu, conf univ.dr.
Executanţii	Boris Chistruga, prof. univ. dr. hab. Maria Chișcă, drd., lect. univ., Victoria Brașovschi-Velenciuc, drd., lect. univ.
Obiectivele generale	➢ Promovarea excelenţei în predare în domeniul studiilor europene; ➢ Diseminarea informaţiei în domeniul integrării UE prin intermediul metodelor interactive de predare a cursului, oferirea accesului la resurse educaţionale, organizarea de mese rotunde, work-shop-uri şi conferinţe; ➢ Asigurarea studenților şi tinerilor profesionişti cu cunoştinţe aprofundate pe diverse subiecte în domeniul integrării economice europene; ➢ Crearea şi perfecţionarea continuă a potenţialului analitic, de cercetare şi de predare în domeniul integrării europene; ➢ Promovarea dialogului dintre mediul academic și factorii de decizie, în vederea consolidării guvernanței politicilor UE.
Rezumatul rezultatelor ştiinţifice	• Elaborarea manualului: Integrarea Economică și Economia Uniunii Europene; • Publicarea diferitelor articole științifice (a se vedea lista publicațiilor membrilor echipei proiectului EUREM); • S-a creat școala de primăvară „Integrarea Europeană și Economia UE”.

Cifrul	2015-2405/001-001
Denumirea proiectului/ temei de iniţiativă	JEAN MONNET "*Centre de Excelence Jean Monnet în Integrarea Economică Europeană*"
Termenul executării	2015-2018
Beneficiarul	CSIE, ASEM
Conducătorul	Olesea SIRBU
Executanţii	Rodica CRUDU Larisa Dodu-Gugea Vladimir Grosu Diana Bragoi
Obiectivele generale	Promovarea excelenței în predarea şi cercetarea aspectelor în domeniul studiilor europene
Rezumatul rezultatelor ştiinţifice	Consolidarea conţinutului a 3 cursuri de masterat; elaborarea a 4 cursuri pentru şcoala de vară; elaborarea şi editarea a 9 ediţii de culegeri de articole, 4 ediţii ale Revistei Eastern European Journal of Regional Studies etc.

Cifrul	543853-Tempus-1-2013-1-DE-TEMPUS-SMHES
Denumirea proiectului/ temei de iniţiativă	*Fostering Knowledge Triangle in Belarus, Ukraine and Moldova* (FKTBUM)
Termenul executării	*2014-2016*
Beneficiarul	ASEM
Conducătorul	Olesea SIRBU
Executanţii	Grigore Belostecinic Rodica Crudu Vladimir Grosu Diana Bragoi Eduard Hârbu
Obiectivele generale	Scopul proiectului constă în formarea sistemului de cunoștințe despre abordările moderne ale organizării și managementului în cadrul triunghiului cunoașterii „educație - cercetare - inovație" la colaboratorii instituțiilor de învățământ superior, instituțiilor științifice, întreprinderilor și organizațiilor din Belarus, Ucraina și Moldova. (www.fktbum.md)
Rezumatul rezultatelor ştiinţifice	Elaborarea specificației naționale și a specificației-țintă a Triunghiului Cunoașterii în Republica Moldova (o monografie a fost publicată în octombrie 2016)

L I S T A
colaboratorilor profilului

PROFILUL – INTEGRARE EUROPEANĂ ȘI POLITICI SOCIALE COORDONATOR DR. HAB. B. CHISTRUGA					
	CHISTRUGA BORIS	1953	08.00.14 – Economie Mondială;relaţii economice internaţionale	Prof. univ. dr. hab.	Șef - catedră
	LOBANOV NATALIA	1962	08.00.14 – Economie Mondială; relaţii economice internaţionale	Conf. univ. dr.	conf. univ.
	ŞIŞCAN ZORINA	1970	08.00.05. – Econome şi management (în ramură); 08.00.14 - Economie Mondială; relaţii economice internaţionale	Conf. univ. dr. hab.	conf. univ.
	GALAJU ION	1938	08.00.01 – Economie politică; doctrine economice	Conf. univ. Dr.,	conf. univ.
	POSTICĂ CONSTANTIN	1947	08.00.01 – Economie politică; doctrine economice	Conf. univ. dr.	conf. univ.
	LUPU VICTORIA	1970	08.00.14 – Economie Mondială; relaţii economice internaţionale	Conf. univ. dr.	conf. univ.
	PISANIUC MAIA	29.09. 1969	08.00.14 – Economie Mondială; relaţii economice internaţionale	Conf. univ. dr.	conf. univ.
	PALII NATALIA	1977	08.00.14 – Economie Mondială; relaţii economice internaţionale	Conf. univ. dr.	conf. univ.
	CALANCEA EDUARD	1971	08.00.14 – Economie Mondială; relaţii economice internaţionale	Conf. univ. dr.	conf. univ.
	HACHI MIHAI	21.11. 1965	11.00.02 – Geografie economică, socială şi politică	Conf. univ. dr.	conf. univ.

PROFILUL – INTEGRARE EUROPEANĂ ȘI POLITICI SOCIALE COORDONATOR DR. HAB. B. CHISTRUGA					
	URSACHI EUGEN	1951	08.00.01 – Economie politică; doctrine economice	Conf. univ. dr.	conf. univ.
	DODU-GUGEA LARISA	1977	08.00.14 – Economie Mondială; relaţii economice internaţionale	Dr., Conf. univ.	conf. univ.
	HARCENCO DORINA	1980	08.00.14 – Economie Mondială; relaţii economice internaţionale	Conf. univ. dr.	conf. univ.
	OSMATESCU ANGELA	1979	08.00.14 – Economie Mondială; relaţii economice internaţionale	Dr.	Lect. univ.
	CRUDU RODICA	1981	08.00.14 – Economie Mondială; relaţii economice internaţionale	Dr.	Lect. univ.
	GALEA - SOROCEANU DIANA	1981	08.00.14 – Economie Mondială; relaţii economice internaţionale		Lect. univ.
	BRAŞOVSCHI-VELENCIUC VICTORIA	1981	08.00.14 – Economie Mondială; relaţii economice internaţionale		Lect. univ.
	POPA MARINA	1984	08.00.14 – Economie Mondială; relaţii economice internaţionale		Lect. sup. univ.
	CIUMAC CORINA	1983	08.00.14 – Economie Mondială; relaţii economice internaţionale		Lect. univ.
	CHIŞCĂ MARIA	1979	08.00.14 – Economie Mondială; relaţii economice internaţionale		Lect. univ.
	ŢIGANESCU OLGA	1978	08.00.14 – Economie Mondială; relaţii economice internaţionale		Lect. univ.

PROFILUL – INTEGRARE EUROPEANĂ ȘI POLITICI SOCIALE COORDONATOR DR. HAB. B. CHISTRUGA					
	MATEI CONSTANTIN	1940	11.00.02 – Geografie economică, socială şi politică	Prof. univ. dr. hab.	prof. univ.
	MOLDOVANU DUMITRU	1946		Prof. univ. dr. hab., m.c. AȘM	prof. univ.
	USTIAN ION	1939		Conf. univ. dr. hab.	conf. univ.
	SAINSUS VALERIU	1967	11.00.02 – Geografie economică, socială şi politică	Conf. univ. dr.	conf. univ.
	BENEA POPUŞOI ELENA	1974	08.00.01– Economie politică; doctrine economice	Dr., conf. univ	conf. univ.
	MÂTCU MATEI	1933	11.00.02 – Geografie economică, socială şi politică	Conf. univ. dr.	conf. univ.
	BACAL PETRU	1971	11.00.02 – Geografie economică, socială şi politică	Conf. univ. dr.	conf. univ.
	PRODAN MARIANA	1976		Dr.	Lect. sup. univ.
	MATEI ANA	1948	11.00.02 – Geografie economică, socială şi politică		Lect. sup. univ.
	COCOŞ IACOB	1966	11.00.02 – Geografie economică, socială şi politică		Lect. sup. univ.
	GROZAV ADRIAN	1972	11.00.02 – Geografie economică, socială şi politică	Dr.	Lect. sup. univ.

PUBLICAŢII

A. PERFORMANŢĂ ŞI VIZIBILITATE LA NIVEL INTERNAŢIONAL

Monografii/capitole în monografii

Publicaţii în reviste indexate în baze de date

– *în baza de date Thomson-ISI (Science Citation Index Expanded, Social Sciences Citation Index, Arts & Humanities Citation Index) și Scopus. Vă rugăm să le specificaţi, indicând paginile Web*

– *în alte baze de date internaţionale de prestigiu*

BACAL P. The managing of the waste water impact in the Prut river basin (The Republic of Moldova sector). În: International Journal of Cross-Cultural Studies and Environmental Communication. Special Issue: F. Mihailescu, Sympozium on applied climatology. Ed. Universitară & ADI Publication. Constanta, 2016. p. 26-36. ISSN 2285 – 3324. IF: 0.781. Link: https://crossculturenvironment.files.wordpress.com/2016/05/art-4-bacal-petru.pdf

SISCAN, ZORINA. The Impact of Socio-economic Megatrends upon Social Systems and Business Development (Methodological aspect of Study) In: Ecoforum [online]. 2016, vol. 5, nr. 2, pp.89-96. ISSN 2344-2174.Disponibil: http://ecoforumjournal.ro/index.php/eco/article/view/399.

– *în cataloage internaţionale de rezumate pe domeniu*

1. CHISTRUGA, B., CRUDU, R., European Integration and Competitiveness of EU New Member States. In: European Journal of Economics and Business Studies [online]. 2016, vol. 6, nr. 1, pp. 184-194. ISSN 2411-9571 ; ISSN 2411-4073. Factor de impact 0.894. Disponibil: http://ejes.euser.org/.
2. CHISCA, M., CRUDU, R., The Premises of the National Economy's Development in the Context of Integration into the European Economic Area. In: European Journal of Multidisciplinary Studies [online]. 2016, vol. 2, nr.1, pp. 7-20. ISSN 2414-8385. Disponibil: http://journals.euser.org/jrn/ejms_may_aug_16/EJMS_Volume_2_Nr_1_May_Aug_2016.pdf
3. HACHI, M., CIUMAC, C. The Role of the European Union in the Framework of International Economic Flows. In: *Studii Europene* [online]. 2016, nr. 7, pp. 102-112. ISSN-L 2345-1041. Disponibil: http://www.studiieu.org/files/publications/Studii.
4. CRUDU, R., IGNATOV, A. Can the experience of Visegrad countries help Moldova to integrate in the European Union? In: *Studii Europene* [online]. 2016, nr. 7, pp.85-101. ISSN 2345-1041; ISSN-L 2345-1041. Disponibil: http://studiieu.org/files/publications/Studii%20Europene%20nr.%207-11906.pdf.

ALTE PUBLICAŢII

Articole

Comunicări, teze, rezumate

B. CONTRIBUŢIE ŞTIINŢIFICĂ ŞI RECUNOAŞTERE NAŢIONALĂ

Monografii

BEJAN, I.; BOBOC, N.; BACAL, P. et al. *Planul de Gestionare a Bazinului Hidrografic Prut. Ciclul I, 2017-2022*. Chișinău, 2016. 116 p. ISBN 978-9975-84-018-7

CRUDU, R., SÂRBU O., COȘCIUG, C., SIMCIUG, E. *Specifica țintă a triunghiului cunoașterii în Republica Moldova*. Chișinău: Impressum, 2016. 73 p. ISBN 978-9975-3069-9-7.

Articole în reviste naţionale, categoria B

BACAL, P. *Probleme şi recomandări de reformare a taxelor pentru utilizarea resurselor naturale în Republica Moldova (ro/engl)*. În: Economica, nr. 1, 2016, p. 68-79. Ed. ASEM, Chişinău, 2016. ISSN 1810-9136.

LOBANOV, N., ZUBCO, R. Dimensiunile cantitative și calitative ale pieței serviciilor de business-consulting din Republica Moldova. *Economica*. 2016, nr.2 (96), 7-25 ISSN 1810-9136.

PALII N., TIRLEA M.R. Information and communication technologies in task and human resource management. *Economie şi sociologie*. 2016, nr. 2, p.79-83. ISSN: 1857-4130

Articole în reviste naţionale, categoria C

ROȘCA S. Reflecții conceptuale asupra noțiunii de propagandă: istorie și actualitate. În: Relații Internaționale Plus. - 2016. - nr. 1 (9). – P. 51-67. - ISSN 1857-4440.

Articole în culegeri

1. MOLDOVAN, Dumitru. The University and the Economic Science about individual and national enrichment. International Scientific Conference "*Classical and innovative approaches in contemporary economic thought*", 2nd ed., 27 may 2016, Chişinău: ASEM, 2016, p. 14-19. ISBN 978-9975-75-844-4

2. BENEA-POPUŞOI, Elina. Foreword. The International Scientific Conference „*Classical and Innovative Approaches in Contemporary Economic Thought: Considerations Regarding the Quality of Life in the Context of a Changing Europe*” (engl/ro). International Scientific Conference "*Classical and innovative approaches in contemporary economic thought*", 2nd ed., 27 may 2016, Chişinău: ASEM, 2016, p. 8-13. ISBN 978-9975-75-844-4

3. BENEA-POPUŞOI, Elina. The transcendence of the human capital towards spirituality. International Scientific Conference "*Classical and innovative approaches in contemporary economic thought*", 2nd ed., 27 may 2016, Chişinău: ASEM, 2016, p. 113-119. ISBN 978-9975-75-844-4

4. ŢURCAN, Galina. The social responsibility of scientists. International Scientific Conference "*Classical and innovative approaches in contemporary economic thought*", 2nd ed., 27 may 2016, Chişinău: ASEM, 2016, p. 128-131. ISBN 978-9975-75-844-4.

5. PRODAN, Mariana. The impact of migration on the labour market. Republic of Moldova case study. International Scientific Conference "*Classical and innovative approaches in contemporary economic thought*", 2nd ed., 27 may 2016, Chişinău: ASEM, 2016, p. 168-173. ISBN 978-9975-75-844-4

6. MATEI Constantin, COCOȘ Iacob. Problemele actuale ale evidenței efectivului populației Republicii Moldova. International Scientific Conference "*Classical and innovative approaches in contemporary economic thought*", 2nd ed., 27 may 2016, Chişinău: ASEM, 2016, p. 151-157. ISBN 978-9975-75-844-4

7. SOROCEAN, Olga. The welfare state in the realities of the twenty-first century: general trends and specifics of Republic of Moldova. International Scientific Conference "*Classical and innovative approaches in contemporary economic thought*", 2nd ed., 27 may 2016, Chişinău: ASEM, 2016, p. 50-54. ISBN 978-9975-75-844-4

8. FILIP Nolea, BRANAȘCO Natalia. An interdisciplinary approach to migration processes. International Scientific Conference "*Classical and innovative approaches in contemporary economic thought*", 2nd ed., 27 may 2016, Chişinău: ASEM, 2016, p. 174-178. ISBN 978-9975-75-844-4

9. COANDĂ, Svetlana. Factori și premise ale avansării procesului de integrare europeană în abordările filosofilor Constantin Noica și Jurgen Habermas. International Scientific Conference "*Classical and innovative approaches in contemporary economic thought*", 2nd ed., 27 may 2016, Chişinău: ASEM, 2016, p. 132-136. ISBN 978-9975-75-844-4

10. BACAL, P.; MOROZ, I.; BUNDUC, P. *The tourism potential in the ucrainian sector of the Prut river basin and its problems and exploitation*. În: Lucrările Seminarului Geografic „D. Cantemir”, Ediția XXXVI, nr. 42, Iași 2016, p. 134-144. ISSN 1222-989-X. Link: http://www.seminarcantemir.uaic.ro/index.php/cantemir/issue/view/46

11. BACAL, P. *Economic and geographical aspects of water use in the Prut river basin* (*The sector of the Republic of Moldova*). In: Present Environment and Sustainable Development, Volume 10, no. 2, 2016, p. 77-94. ISNN 1843-5971, e-ISSN: 2284-7820. Link: http://pesd.ro/Pesd%20vol%2010.2%20-2016.html

1. COCOŞ, I. Imigraţia populaţiei în Republica Moldova în perioada de independenţă**.** În: *„25 de ani de reformă economică în Republica Moldova: prin inovare şi competitivitate spre progres economic”*: conf. şt. intern., 23-24 sept. 2016. Chişinău: ASEM, 2016, vol. 3, pp. 5-8. ISBN 978-9975-75-836-9.

2. GROZAV, A. Impactul celei de a doua tranziţii demografice asupra populaţiei Republicii Moldova. În: *„25 de ani de reformă economică în Republica Moldova: prin inovare şi competitivitate spre progres economic”*: conf. şt. intern., 23-24 sept. 2016. Chişinău: ASEM, 2016, vol. 3, pp. 8-11. ISBN 978-9975-75-836-9.

3. MATEI, C. Transformările politice şi evoluţia demografică în Basarabia şi Republica Moldova. În: *„25 de ani de reformă economică în Republica Moldova: prin inovare şi competitivitate spre progres economic”*: conf. şt. intern., 23-24 sept. 2016. Chişinău: ASEM, 2016, vol. 3, pp. 11-18. ISBN 978-9975-75-836-9.

4. CHISTRUGĂ, I. Институциональное разнообразие и конкурентность в процессе европейской интеграции**.** În: *„25 de ani de reformă economică în Republica Moldova: prin inovare şi competitivitate spre progres economic”*: conf. şt. intern., 23-24 sept. 2016. Chişinău: ASEM, 2016, vol. 3, pp. 19-22. ISBN 978-9975-75-836-9.

5. PRODAN, M. Evoluţia investiţiilor directe străine în economia Republicii Moldova şi România (Aspecte comparative). În: *„25 de ani de reformă economică în Republica*

Moldova: prin inovare şi competitivitate spre progres economic": conf. şt. intern., 23-24 sept. 2016. Chişinău: ASEM, 2016, vol. 3, pp. 22-28. ISBN 978-9975-75-836-9.

6. USTIAN, I. Эволюция идей об экономической категории «собственность» в романе Л.Н. Толстого «Анна Каренина». În: *„25 de ani de reformă economică în Republica Moldova: prin inovare şi competitivitate spre progres economic"*: conf. şt. intern., 23-24 sept. 2016. Chişinău: ASEM, 2016, vol. 3, pp. 28-32. ISBN 978-9975-75-836-9.

7. BACAL, P.; STERPU L. *Aplicarea plăților pentru poluarea mediului în Regiunea de Dezvoltare Nord. Abordare ecologică și geografică*. În: Materialele Conferinței naționale cu participare internațională „Știința în Nordul Republicii Moldova: realizări, probleme și perspective". Ediția a II-a. Bălți, 29-30 septembrie, 2016. p. 147-152. ISBN 978-9975-89-029-8.

8. BACAL, P. *Aspecte economico-geografice ale utilizării resurselor de apă în spațiul hidrografic Dunărea-Marea Neagră* (*sectorul Republicii Moldova*). În: Materialele Conferinței științifice naționale cu participare internațională „Mediul și dezvoltarea durabilă", Ediția a III-a. 06-08 octombrie, 2016. Chișinău: Universitatea de Stat din Tiraspol, 2016. p. 196-200. ISBN 978-9975-76-170-3.

1. LOBANOV, Natalia. Integrarea europeană – deziderat şi traseu major pentru Republica Moldova Conferința științifică internațională *„25 de ani de reformă economică în Republica Moldova: prin inovare şi competitivitate spre progres economic"*, 23-24 septembrie, 2016, p. 51-56. Vol. III. Chișinău: ASEM, 2016, ISBN 978-9975-75-834-5

2. PISANIUC, Maia. Internaționalizarea învățământului superior: realități și perspective Conferința științifică internațională *„25 de ani de reformă economică în Republica Moldova: prin inovare şi competitivitate spre progres economic"*, 23-24 septembrie, 2016, p. 40-46. Vol. III. Chișinău: ASEM, 2016, ISBN 978-9975-75-834-5

3. POPA, Marina. Clasa creativă – motorul creşterii productivităţii muncii în economia creativă. Conferința științifică internațională *„25 de ani de reformă economică în Republica Moldova: prin inovare şi competitivitate spre progres economic"*, 23-24 septembrie, 2016, p. 46-51. Vol. III. Chișinău: ASEM, 2016, ISBN 978-9975-75-834-5

4. HACHI, Mihai. Evoluția geodemografică a regiunii de dezvoltare sud în contextul dezvoltării regionale a Republicii Moldova. Conferința științifică internațională *„25 de ani de reformă economică în Republica Moldova: prin inovare şi competitivitate spre progres economic"*, 23-24 septembrie, 2016, p. 35-40. Vol. III. Chișinău: ASEM, 2016, ISBN 978-9975-75-834-5

5. ȚÂU, Nicolae. Impactul relațiilor economice internaționale asupra integrării economice europene. Conferința științifică internațională *„25 de ani de reformă economică în Republica Moldova: prin inovare şi competitivitate spre progres economic",* 23-24 septembrie, 2016, p. 59-63. Vol. III. Chișinău: ASEM, 2016, ISBN 978-9975-75-834-5

6. CRUDU, Rodica. The Role of EU Financing in the Industrial Development of EU New Member States. Conferința științifică internațională *„25 de ani de reformă economică în*

Republica Moldova: prin inovare şi competitivitate spre progres economic", 23-24 septembrie, 2016, p. 63-70. Vol. III. Chișinău: ASEM, 2016, ISBN 978-9975-75-834-5

7. Palii, Natalia. Big Data Systems and Their Application in the Financial Sector. Conferința științifică internațională *„25 de ani de reformă economică în Republica Moldova: prin inovare şi competitivitate spre progres economic"*, 23-24 septembrie, 2016, p. 56-59. Vol. III. Chișinău: ASEM, 2016, ISBN 978-9975-75-834-5

8. PISANIUC, Maia, LOPOTENCO, Viorica. Evaluarea stabilității sistemului financiar, eficienței și structurii lui prin prisma Acordului de Asociere între Uniunea Europeană şi Republica Moldova. În: *Rolul investițiilor în asigurarea dezvoltării economice durabile în contextul integrării europene:* conf. şt. intern., 29-30 oct. 2015. Chișinău: ASEM, 2016, pp. 254-258. ISBN 978-9975-75-798-0.

Articole în reviste electronice

1. CRUDU, Rodica, Fostering knowledge triangle in Moldova through education. In: *Vector European* [online]. 2016, nr 1, pp. 8-18. ISSN 2345-1106. Disponibil: http://www.usem.md/uploads/files/Activitate_%C8%98tiin%C8%9Bific%C4%83_USEM/Vector_European_1_2016.pdf.

2. SISCAN, Zorina. The Ecologization Megatrend of World Economy and the Response to it by Republic of Moldova in the context of European Integration, Eastern European Journal of Regional Studies, Volume 1,Isssue 2, December, 2015, pp.91-105. ISSN 1857-436X http://csei.ase.md/journal/files/eejrs_vol_1_issue_2.pdf

3. CHISCA, Maria. The Role of Location Advantages of the Republic of Moldova for Transnational Corporations and FDI towards European Integration, Eastern EuropeanJournal of Regional Studies, Volume 2, Issue 1, June 2016. Ed. ASEM, 2016. p.109-115 c.a., ISSN: 1857-436X ISSN: 2557-6179 http://csei.ase.md/journal/files/EEJRS_Volume%202_Issue%201_June2016.pdf

Brevete de invenţii, certificate, adeverinţe, rapoarte în conformitate cu cerinţele şi standardele naţionale ISO 690:2010, IDT

Articole de popularizare a ştiinţei

C. ACTIVITĂȚI CONEXE CERCETĂRII

Manuale

CHISTRUGA, B., LOBANOV, N. ş.a. *Economie mondială şi integrare europeană*. Chişinău: ASEM, 2016. 273 p. ISBN 978-9975-75-806-2.

LOBANOV, N. ; POPA, M. Integration et économie de l'Union européenne. Cours universitaire. Ch.: ASEM, decembrie 2015, 254 p. ISBN 978-9975-75-751-5

Lucrări metodice, note de curs, compenduri

PROFILUL
„ECONOMIE FUNDAMENTALĂ ŞI APLICATĂ”

Coordonator de profil,
profesor universitar, doctor habilitat Eugenia FEURAŞ

Lista cercetătorilor ştiinţifici

Nr crt.	Numele, Prenumele	Funcţia	Studiile (Instituţia / Facultatea)	Specialitatea ştiinţifică	Gradul ştiinţific	Titlul ştiinţific	Abilitare cu drept cond./cons.	Anul naşterii	Ultima atestare	Sarcina ştiinţifică (a)	Sarcina didactică (b)	Total sarcina ştiinţ. a + b/3
	2	3	4	5	6	7	8	9	10	11	12	13
1.	GUŢU CORNELIU	Director al Centrului de Cercetare Economică	Institutul economiei naţionale „G.Plehanov”, Moscova, Facultatea de Economie generală	00.08.05 – Economie şi management (în ramură)	Doctor în economie	Conf. cercet.	-	1961		0,5	1	0,8
2.	CHIRCĂ SERGIU	Prof. univ.	Universitatea de Stat din Moldova, Facultatea de Economie	08.00.01 Economie politică; Doctrine economice	Doctor habilitat	Prof. univ.	abilitat	1934	2011		1	0,3
3.	VACULOVSCHI DORIN	Şef-catedră	Universitatea de Stat din Moldova, Facultatea de Economie	08.00.01 Economie politică; Doctrine economice	Doctor în economie	Conf. univ.	abilitat	1968	2011	0,5	1	0,8
4.	BÂRCĂ ALIC	Decan	Academia de Studii Economice din Moldova, Facultatea „Management”	00.08.05 – Economie şi management (în ramură)	Doctor în economie	Conf. univ.	abilitat	1971	2011		1	0,3
5.	TOMŞA AURELIA	Şef-catedră	Universitatea de Stat din Moldova, Facultatea de Economie	00.08.05 – Economie şi management (în ramură)	Doctor în economie	Conf. univ.	abilitat	1965	2012	0,5	1	0,8
6.	FEURAŞ EUGENIA	Director al Şcolii Doctorale ASEM	Universitatea Tehnică din Moldova, Facultatea de Economie	08.00.01 Economie politică; Doctrine economice	Doctor habilitat	Prof. univ.	abilitat	1956	2007	0,5	1	0,8
7.	SOROCEAN OLGA	Prof. univ.	Universitatea de Stat „M.V.Lomonosov” din Moscova, Facultatea de Economie	08.00.01 Economie politică; Doctrine economice	Doctor habilitat	Prof. univ.	abilitat	1952	2011		1	0,3
8.	PÎŞCHINA TATIANA	Conf. univ.	Universitatea Tehnică din Moldova, Facultatea de Economie şi Inginerie	00.08.05 – Economie şi management (în ramură) 08.00.14 – Economie mondială; relaţii economice internaţionale	Doctor habilitat	Conf. univ.	abilitat	1950	2010	0,5	1	0,8

Nr crt.	Numele, Prenumele	Funcția	Studiile (Instituția / Facultatea)	Specialitatea științifică	Gradul științific	Titlul științific	Abilitare cu drept cond./cons.	Anul nașterii	Ultima atestare	Sarcina științifică (a)	Sarcina didactică (b)	Total sarcina științ. a + b/3
	2	3	4	5	6	7	8	9	10	11	12	13
9.	BEJAN GHENADIE	Conf. univ.	Universitatea de Stat din Moldova, Facultatea de Economie	08.00.13 – Metode economico-matematice	Doctor în economie	Conf. univ.	-	1957	2009		1	0,3
10.	CARA ELENA	Conf. univ.	Universitatea de Stat din Moldova, Facultatea de Economie a Comerțului	00.08.05 – Economie şi management (în ramură)	Doctor în economie	Conf. univ.	abilitat	1960	2010		1	0,3
11.	STRATAN SVETLANA	Conf. univ.	Universitatea de Stat din Moldova, Facultatea de Economie	00.08.05 – Economie şi management (în ramură)	Doctor în economie	Conf. univ.	-	1957	2011		1	0,3
12.	COBAN MARINA	Conf. univ.	Universitatea de Stat din Moldova, Facultatea de Economie şi Comerț	05.19.08 – Merceologia produselor nealimentare şi materiilor prime	Doctor în economie	Conf. univ.	-	1963	2009		1	0,3
13.	COŞELEV NATALIA	Conf. univ.	Universitatea de Stat din Moldova, Facultatea de Economie	08.00.01 Economie politică; Doctrine economice	Doctor în economie	Conf. univ.	-	1957	2011		1	0,3
14.	FILIP NOLEA	Conf. univ.	Universitatea Tehnică din Moldova, Facultatea de Economie	08.00.06 Marketing; Logistică	Doctor în economie	Conf. univ.	abilitat	1955	2009		1	0,3
15.	BALAN ALIONA	Conf. univ.	Academia de Studii Economice din Moldova, Facultatea „Management”	00.08.05 – Economie şi management (în ramură)	Doctor în economie	Conf. univ.	-	1973	2007		1	0,3
16.	VACULOVSCHI ELENA	Conf. univ.	Universitatea Tehnică din Moldova, Facultatea de Economie şi Management în Construcții	00.08.05 – Economie şi management (în ramură)	Doctor în economie	Conf. univ.	-	1971	2007		1	0,3
17.	ŞOIMARU VASILE	Conf. univ.	Universitatea Tehnică a Moldovei, Facultatea de Economie şi Management în Construcții	00.08.05 – Economie şi management (în ramură)	Doctor în economie	Conf. univ.	-	1949	2008		1	0,3

Nr crt.	Numele, Prenumele	Funcţia	Studiile (Instituţia / Facultatea)	Specialitatea ştiinţifică	Gradul ştiinţific	Titlul ştiinţific	Abilitare cu drept cond./cons.	Anul naşterii	Ultima atestare	Sarcina ştiinţifică (a)	Sarcina didactică (b)	Total sarcina ştiinţ. a + b/3
	2	3	4	5	6	7	8	9	10	11	12	13
18.	BOGUŞ ANGELA	Conf. univ.	Academia de Studii Economice din Moldova, Facultatea „Management”	00.08.05 – Economie şi management (în ramură)	Doctor în economie	Conf. univ.	-	1970	2011		1	0,3
19.	BARBĂNEAGRĂ OXANA	Conf. univ.	Academia de Studii Economice din Moldova, Facultatea „Marketing”	08.00.01 Economie politică; Doctrine economice	Doctor în economie	Conf. univ.	-	1975	2007		0,25	0,1
20.	BUCOS TATIANA	Conf. univ.	Universitatea de Stat din Belarus, Facultatea de Economie	521.01 Teorie economică şi politici economice	Doctor în economie	Conf. univ.	-	1972	2015		1	0,3
21.	IGNATIUC DIANA	Lect. univ.	Academia de Studii Economice din Moldova, Facultatea „Management”	521.01 Teorie economică şi politici economice	Doctor în economie	-	-	1978	2011		1	0,3
22.	GUTIUM TATIANA	Lect. univ.	Universitatea de Stat din Moldova, Facultatea de Economie	-	-	-	-	1965	2015		1	0,3
23.	ŢĂRUŞ VICTORIA	Lect. univ.	Academia de Studii Economice din Moldova, Facultatea „Management”	-	Masterand ASEM	-	-	1974	2015		1	0,3

REZULTATELE CERCETĂRII

Proiect instituţional de cercetare

CODUL	15.817.06.30 A
Denumirea proiectului/ temei de iniţiativă	**MONITORIZAREA COMPETITIVITĂŢII ECONOMICE A REPUBLICII MOLDOVA ÎN CONTEXT REGIONAL ŞI MONDIAL ŞI DIRECŢII DE AMELIORARE ŞI DEZVOLTARE DIN PERSPECTIVA IMPLEMENTĂRII ACORDULUI DE ASOCIERE CU UNIUNEA EUROPEANĂ**
Termenul executării	**2015-2018**
Volumul finanţării	
Beneficiarul	**Academia de Ştiinţe a Republicii Moldova**
Conducătorul	**Acad. , prof.univ., dr.hab. Grigore BELOSTECINIC**
Executorii	**Consultant ştiinţific, conf. dr., Corneliu GUŢU** **prof.univ., dr.hab. Eugenia FEURAŞ**
Obiectivele generale	✓ Identificarea avantajelor şi dezavantajelor competitive ale Republicii Moldova pe termen mediu; ✓ Evaluarea cantitativă şi calitativă a nivelului competitivităţii şi ratingului Republicii Moldova în contextul mondial şi regional pentru anul 2016; ✓ Prezentarea Republicii Moldova în ediţia anuală a prestigioasei ediţii „The Global Competitiveness Report 2016-2017”.

Rezumatul rezultatelor ştiinţifice în anul 2016 :

În clasamentul general al Raportului Global al Competitivităţii 2016-2017, Republica Moldova ocupă poziţia 100 din cele 138 de ţări, în descreştere cu 16 poziţii faţă de anul 2015, cu o descreştere a valorii punctajului obţinut cu 0,14 puncte, valoarea absolută fiind de 3,86 puncte (pe o scară de la 1 – cel mai slab, la 7 – cel mai performant). A fost evaluat nivelul competitivităţii globale a Republicii Moldova în context mondial şi regional pentru anul 2016.

Rezultate practice:

- S-a efectuat chestionarea celor mai reprezentative întreprinderi şi au fost definite impedimentele majore de dezvoltare durabilă a sectorului real al economie.
- Au fost determinată incidenţa factorilor cu impact negativ în derularea afacerilor în 2015 comparativ cu anii 2016-2010.

Relevanţa ştiinţifică, impactul economic şi social :

- Au fost determinate avantajele şi dezavantajele competitive ale Republicii Moldova pentru anii 2015 - 2016 în context mondial şi în comparaţie cu principalii parteneri comerciali (România, Federaţia Rusă, Ucraina).
- A fost adaptată şi implementată metodologia modelului de evaluare a competitivităţii Republicii Moldova în context mondial şi regional în anii 2015-2016.

Proiect bilateral de cercetare

CODUL	16.80013.16.06.24/Ro
Denumirea proiectului/ temei de iniţiativă	**EVOLUŢII, TENDINŢE ŞI FACTORI DE INFLUENŢĂ ASUPRA PROCESULUI DE CDI ÎN CONTEXTUL GLOBALIZĂRII ŞI CREŞTERII COMPETITIVITĂŢII ECONOMICE (PROB-H2020)**
Termenul executării	2016-2017
Volumul finanţării	
Beneficiarul	**Academia de Ştiinţe a Republicii Moldova**
Conducătorul	**Acad. , prof.univ., dr.hab. Grigore BELOSTECINIC**
Executanţii	**Consultant ştiinţific, coordonator, conf. dr., Corneliu GUŢU**
Obiectivele generale	Scopul propus a fost realizarea sintezei documentare privind tendinţele de evoluţie a sistemului ştiinţelor socio-umane.

Rezumatul rezultatelor ştiinţifice în anul 2016 :

S-a analizat evoluţia trecerii la societatea informaţională globală şi consecinţele sale asupra capacităţii de cunoaştere, pregătire profesională şi a creaţiei intelectuale. În acest context, s-a efectuat evaluarea asigurării condiţiilor pentru integrarea cercetării ştiinţifice din Republica Moldova în sistemul european, prin realizarea compatibilităţii limbajelor ştiinţifice şi a standardelor în domenii esenţiale ca: nivelul ştiinţific, infrastructuri etc.

Rezultate practice obţinute:

- ✓ Determinarea dimensiunilor şi complexităţii evoluţiei, tendinţelor şi factorilor de influenţă asupra procesului de CDI în contextul globalizării şi creşterii competitivităţii economice.
- ✓ Determinarea tendinţelor de reorientare a metodelor de cercetare în direcţia unei cooperări sporite între discipline şi între cercetători, posibilitatea extinderii interdisciplinarităţii în CDI.

Relevanţa ştiinţifică, impactul economic şi social:

- ✓ Realizarea unei sinteze documentare privind factorii de influenţă ai proceselor de CDI în ţările membre ale UE şi în ţările din fosta URSS, dar şi bunele practici privind dezvoltarea sistemelor de CDI
- ✓ Organizarea și petrecerea Atelierului de lucru „Managementul proiectelor (CDI) europene”
- ✓ Diseminarea cunoștințelor experților străini în practica elaborării și depunerii propunerii de proiect. Evidențierea lacunelor și elementelor specific în proiectele cu finanțare europeană și internațională.
- ✓ Obţinerea recomandărilor privind evoluţia, tendinţa şi factori de influenţă asupra procesului de CDI în contextul globalizării şi creşterii competitivităţii economice.

PUBLICAŢII

A. PERFORMANŢĂ ŞI VIZIBILITATE LA NIVEL INTERNAŢIONAL

Monografii/capitole în monografii

Publicaţii în reviste indexate în baze de date

– *în baza de date Thomson-ISI (Science Citation Index Expanded, Social Sciences Citation Index, Arts & Humanities Citation Index) și Scopus. Vă rugăm să le specificaţi, indicând paginile Web*

– *în alte baze de date internaţionale de prestigiu*

1. BÎRCĂ, Alic. Reengineering the human resources function – a necesity for organizations in the Republic of Moldova. În: *International Journal of Reviews and Studies in Economics and Public Administration*. Suceava, România, 2016, Volume 4. Issue 1. pp.19-23. ISSN 2344-6803.

2. BÎRCĂ, Alic. International migration of the workforce from the Republic of Moldova – betwenn East and the West. În: *Проблемы современной науки и образования/Problems of modern science and education.* № 27(69). Москва (Российская Федерация). 2016. pp.23-27. ISSN 2304-2338.

3. BÎRCĂ, Alic. Efficient human resource management - a problem for small companies from Republic of Moldova. În: *Проблемы современной науки и образования/Problems of modern science and education.* № 35(77). Москва (Российская Федерация). 2016, pp.59-63. ISSN 2304-2338.

4. BÎRCĂ, Alic. The analysis of the European model of human resource management. În: *European Research: Innovation in Science, Education and Technology.* №10(21). 2016. pp.34-37. ISSN 2410-2873.

5. BÎRCĂ, Alic. The employability of youth in the European Union: priorities and institutional involvement. În: *European science.* №11(21). Москва (Российская Федерация). 2016. pp.33-37. ISSN 2410-2865.

– *în cataloage internaţionale de rezumate pe domeniu*

Alte publicaţii

Articole

1. BÎRCĂ, Alic. Reflections on the international migration of the population from the Republic of Moldova. În: *Инновационная экономика: перспективы развития и совершенствования.* Научно-практический журнал. №5(15). Курск (Российская Федерация). 2016. pp.14-19 ISSN 2311-410X**.**

2. GUȚU, C.; FOTEA, A. Historical and Theoretical Framework of the Relation between Higher Education Institutions and the Process of Regional Economic Development. În: *Entrepreneurial Business and Economics Review.* No.1. Vol.4. 2016. pp.23-42. ISSN: 2353-883X (print), eISSN: 2353-8821. Scientific journals indexed in international databases.

3. SOROCEAN, Olga. Oligarchic interests and "black swan" in Moldovan. În: *Humanities and Social Sciences*. Politechnika Rzeszowska, Polska: Rzeszow. – 2016. ISSN: 2300-5327.

Comunicări, teze, rezumate

1. BARBĂNEAGRĂ, Oxana. Abordări conceptuale cu privire la ordinea economică. În: *Problemele ecologice şi geografice în contextual dezvoltării durabile a Republicii Moldova: realizări şi perspective:* culegere de materiale / conf. şt. cu particip. internaţ., 14-15 sept. 2016, Chişinău (R.Moldova). Iaşi: Ed.Vasiliană'98. 2016. pp.729-734. ISBN 978-973-116-506-6.

2. BÎRCĂ, Alic. Enhancing organizational competitivenes through recruitment and selection of talents. În: Eco-trend 2016 Performance, Competitiveness, Creativity. Proseedings of the International Conference, 18-19 november 2016, XIII-th Edition. Târgu Jiu: House Publisher Academica Brancusi. 2016. pp.352-356. ISSN 2248-0889.

B. CONTRIBUŢIE ŞTIINŢIFICĂ ŞI RECUNOAŞTERE NAŢIONALĂ

Monografii

BELOSTECINIC, Grigore; FEURAŞ, Eugenia. *Edificarea economiei cunoașterii prin educație.* Ch.: Ed. ASEM, 2016. 253 p. (14 c.a.) ISBN 978-9975-75-785-0

Articole în reviste naţionale, categoria B

1. BÎRCĂ, Alic; SERDUNI, Sergiu. Valențe psihologice în proiectarea și reproiectarea posturilor de muncă. *Economica.* nr.3 (97). - 2016. - pp.7-17. - ISSN 1810-9136

2. FEURAŞ, Eugenia. Cadrul teoretico-conceptual cu referință la rolul instituțiilor în procesul de aderare la UE. *Economica*. nr.3 (97). - 2016. - pp.92-110. - 1810-9136

3. FEURAŞ, Eugenia. Competitivitatea întreprinderilor în agenda europeană: obstacole și strategii. *Economica*. nr.4(98). – 2016. ISSN 1810-9136

4. GUTIUM, Tatiana; CEBAN, Alexandru; GANCIUCOV, Valentina. Evaluarea economiei neobservate în Moldova utilizând balanţele interramurale naturale în anul 2014. *Economie și sociologie. nr*.1. – 2016. – pp.50-56. – ISSN 1857-4130

5. PÎŞCHINA, Tatiana. Economic Growth factors and Chal'engers of Globalization. *Economie și sociologie*. *nr*.3. – 2016. ISSN 1857-4130

Articole în reviste naţionale, categoria C

Articole în culegeri

1. GUTIUM, Tatiana; GANCIUCOV, Valentina. Evaluarea economiei tenebre în Moldova pentru anul 2014. *Vector european.* - nr.1 - 2016. - pp. 77-84. - ISSN 2345-1106.

2. VACULOVSCHI, Elena; VACULOVSCHI, Dorin. Economic, social and gender aspects of the international migration in Moldova, în *Eastern European Journal of Regional*

Studies, Volume 2 / *Issue* 1 *June* 2016, Edited by Centre for European Integration Studies Academy of Economic Studies of Moldova, p.124-132. ISSN: 1857-436X

3. BALAN, Aliona. Analiza structurii şi dinamicii cheltuielilor bugetare în Republica Moldova. În: *„25 de ani de reformă economică în Republica Moldova: prin inovare și competitivitate spre progres economic”*: culegere de articole selective / conf. şt. intern., 23-24 sept. 2016. Ch.: ASEM, 2016. Vol.II. pp.47-50. ISBN 978-9975-75-835-2.

4. BARBĂNEAGRĂ, Oxana. Distrugerea creativă şi provocările sale. În: *„25 de ani de reformă economică în Republica Moldova: prin inovare și competitivitate spre progres economic”*: culegere de articole selective / conf. şt. intern., 23-24 sept. 2016. Ch.: ASEM, 2016. Vol.II. pp.43-47. ISBN 978-9975-75-835-2.

5. BÎRCĂ, Alic; DRON, Aliona. Interdependența dintre managementul recompenselor și performanța profesională. În: *„25 de ani de reformă economică în Republica Moldova: prin inovare și competitivitate spre progres economic”*: culegere de articole selective / conf. şt. intern., 23-24 sept. 2016 Ch.: ASEM, 2016. Vol.II. pp.129-132. ISBN 978-9975-75-835-2.

6. BÎRCĂ, Alic. Oamenii în cadrul organizațiilor: abordare teoretico-conceptuală. În: *„25 de ani de reformă economică în Republica Moldova: prin inovare și competitivitate spre progres economic”*: culegere de articole selective / conf. şt. intern., 23-24 sept. 2016 Ch.: ASEM, 2016. Vol.II. pp.132-137. ISBN 978-9975-75-835-2.

7. BÎRCĂ, Alic. Contribuția managementului resurselor umane la sporirea competitivității organizaționale. În: *EUREM 2016 Conference. Modern issues of EU development and relations between EU and Moldova:* conf.şt.pract., 24-25 noiem. 2016. Ch.: ASEM, 2016. pp.118-122. ISBN 978-9975-3005-4-4.

8. BOGUŞ, Angela. Integritatea profesională a funcţionarilor publici. În: *„25 de ani de reformă economică în Republica Moldova: prin inovare și competitivitate spre progres economic”*: culegere de articole selective / conf. şt. intern., 23-24 sept. 2016. Ch.: ASEM, 2016. Vol.II. pp.138-144. ISBN 978-9975-75-835-2.

9. COŞELEVA, Natalia. Aspecte teoretice şi practice contemporane privind analiza sărăciei. În: *„25 de ani de reformă economică în Republica Moldova: prin inovare și competitivitate spre progres economic”*: culegere de articole selective / conf. şt. intern., 23-24 sept. 2016. Ch.: ASEM, 2016. Vol.II. pp.57-59. ISBN 978-9975-75-835-2.

10. FEURAŞ, Eugenia. Oportunităţile naţionale de finanţare privată a studiilor superioare. În: *„25 de ani de reformă economică în Republica Moldova: prin inovare și competitivitate spre progres economic”*: culegere de articole selective / conf. şt. intern., 23-24 sept. 2016. Ch.: ASEM, 2016. Vol.II. pp.87-90. ISBN 978-9975-75-835-2.

11. FILIP, Nolea. Cauzele şi consecinţele social-economice ale crizei migraţiei în Europa. În: *„25 de ani de reformă economică în Republica Moldova: prin inovare și competitivitate spre progres economic”*: culegere de articole selective / conf. şt. intern., 23-24 sept. 2016. Ch.: ASEM, 2016. Vol.II. pp.59-65. ISBN 978-9975-75-835-2.

12. FILIP, Nolea; STOICAN, Mirela ş.a. Formarea şi dezvoltarea managerilor în spiritul inovaţiei durabile eco-economice. În: *„25 de ani de reformă economică în Republica Moldova: prin inovare și competitivitate spre progres economic”*: culegere de articole selective / conf. şt. intern., 23-24 sept. 2016. Ch.: ASEM, 2016. Vol.II. pp.6-13. ISBN 978-9975-75-835-2.

13. FILIP, Nolea; STOICAN, Mirela ş.a. Rolul investiţiilor durabile în dezvoltarea turismului inovator din bazinul superior al Văii Prahovei. În: *„25 de ani de reformă economică în Republica Moldova: prin inovare și competitivitate spre progres economic”*: culegere de articole selective / conf. şt. intern., 23-24 sept. 2016. Ch.: ASEM, 2016. Vol.II. pp.213-217. ISBN 978-9975-75-835-2.

14. GUTIUM, Tatiana. Factorii externi şi interni de competitivitate a bunurilor autohtone în economia Republicii Moldova. În: *„25 de ani de reformă economică în Republica Moldova: prin inovare și competitivitate spre progres economic”*: culegere de articole selective / conf. şt. intern., 23-24 sept. 2016. Ch.: ASEM, 2016. Vol.II. pp.90-94. ISBN 978-9975-75-835-2.

15. IGNATIUC, Diana. Creşterea competitivităţii economiei naţionale a Republicii Moldova prin cercetare, dezvoltare şi inovare. În: *„25 de ani de reformă economică în Republica Moldova: prin inovare și competitivitate spre progres economic”*: culegere de articole selective / conf. şt. intern., 23-24 sept. 2016. Ch.: ASEM, 2016. Vol.II. pp.65-70. ISBN 978-9975-75-835-2.

16. STRATAN, Svetlana. Rolul finanţării de risc a micului business inovaţional. În: *„25 de ani de reformă economică în Republica Moldova: prin inovare și competitivitate spre progres economic”*: culegere de articole selective / conf. şt. intern., 23-24 sept. 2016. Ch.: ASEM, 2016. Vol.II. pp.102-106. ISBN 978-9975-75-835-2.

17. TOMŞA, Aurelia; PROHNIŢCHI, Valeriu. Analiza calităţii şi simetriei structurale ale datelor statistice în vederea elaborării matricelor de contabilitate socială a Republicii Moldova. În: *„25 de ani de reformă economică în Republica Moldova: prin inovare și competitivitate spre progres economic”*: culegere de articole selective / conf. şt. intern., 23-24 sept. 2016. Ch.: ASEM, 2016. Vol.II. pp.33-40. ISBN 978-9975-75-835-2.

18. TOMŞA, Aurelia; ŞNURENCO, Vladimir. Debates Around the Idea and Practice of „Food Security” Over the Last 20-30 Years With an Appraisal of why Definitions and Approaches Have Developed or Changed; the Challenges of Contemporary Discourses and Proposed Actions. În: *„25 de ani de reformă economică în Republica Moldova: prin inovare și competitivitate spre progres economic”*: culegere de articole selective / conf. şt. intern., 23-24 sept. 2016. Ch.: ASEM, 2016. Vol.II. pp.74-81. ISBN 978-9975-75-835-2.

19. VACULOVSCHI, Dorin. Oportunităţi mai bune de angajare pentru persoanele cu dizabilităţi din Republica Moldova. În: *„25 de ani de reformă economică în Republica Moldova: prin inovare și competitivitate spre progres economic”*: culegere de articole selective / conf. şt. intern., 23-24 sept. 2016. Ch.: ASEM, 2016. Vol.II. pp.14-20. ISBN 978-9975-75-835-2.

20. VACULOVSCHI, Elena. Aspecte referitoare la contribuţia statului în dezvoltarea micului business din Republica Moldova. În: *„25 de ani de reformă economică în Republica Moldova: prin inovare şi competitivitate spre progres economic”*: culegere de articole selective / conf. şt. intern., 23-24 sept. 2016. Ch.: ASEM, 2016. Vol.II. pp.20-25. ISBN 978-9975-75-835-2.

Publicaţii electronice

GUTIUM, Tatiana; GANCIUCOV, Valentina; CEBAN, Alexandru. *Tendinţele economiei neobservate în Republica Moldova* [online]. Publicat pe site INCE: 20-06-2016. 13 pag. [disponibil la: www.ince.md/ro/activitatea-ince/publicacii/867-tendinele-economiei-neobservate-n-republica-moldova.html]

Rezumate/teze la conferinţe ştiinţifice

1. BEJAN, Gh.; GRABAROVSCHI, Ludmila. Controllingul ca instrument de optimizare a deciziilor manageriale. In: *Paradigma contabilităţii şi auditului: realităţi naţionale, tendinţe regionale şi internaţionale*: conf. şt. intern., 1 apr. 2016. Ed. a 5-a. Ch.: ASEM. 2016. pp. 264-267. ISBN 978-9975-127-48-6.

2. BÎRCĂ, Alic. Problematica administrării eficiente a resurselor umane în organizațiile din Republica Moldova. În: *Perspectivele și problemele integrării în spațiul european al cercetării și educației:* conf. şt. intern., 7 iun. 2016. Vol.I. Cahul: Univ. de Stat „Bogdan Petriceicu Hasdeu”. 2016. pp.245-249. ISBN 978-9975-88-007-7.

3. BÎRCĂ, Alic. Conexiunea „Managementul resurselor umane – sănătatea ocupațională” în cadrul organizațiilor. În: *Integrare prin cercetare și inovare:* conf. şt. naţ. cu part. intern., 28-29 sept. 2016. Vol.II. Ch.: USM. 2016. pp.202-206. ISBN 978-9975-71-818-9.

4. BÎRCĂ, Alic; BUICLI, Olga. Diversitatea culturală – preocupare a managementului resurselor umane din Republica Moldova. În: *Integrare prin cercetare și inovare:* conf. şt. naţ. cu part. intern., 28-29 sept. 2016. Vol.II. Ch.: USM. 2016. pp.206-209. ISBN 978-9975-71-818-9.

5. BÎRCĂ, Alic. Ocuparea forței de muncă în Republica Moldova: probleme și tendințe. În: *Creşterea economică în condiţiile globalizării*: conf. intern., şt.- pract., 13-14 oct. 2016. Ed. a XI-a. Ch.: INCE, 2016. p.221- 226. ISBN 978-9975-4000-6-0.

6. IGNATIUC, Diana. Aspecte teoretice, metodologice și conceptuale ale competitivității naționale în economia bazată pe cunoaștere. În: *Creşterea competitivităţii economice în contextul formării societăţii bazate pe cunoaştere* : conf.şt.intern., 28-29 oct. 2016. Ediţia a XI-a. Ch.: CEP USM. 2016. pp.243-249. ISBN 978-9975-71-838-7.

7. PÎȘCHINA, Tatiana. Качество экономического роста и инвестиции În: *Rolul investițiilor în asigurarea dezvoltării economice durabile în contextul integrării europene:* conf.şt.intern., 29-30 octombrie 2015. – Ediția a II-a. – Ch.: ASEM. – 2016. – pp. 69-73. – ISBN 978-9975-75-798-0

8. ŢĂRUŞ, Victoria. Mecanisme de stimulare a cererii agregate în economia Republicii Moldova. În: *Creşterea competitivităţii economice în contextul formării societăţii bazate pe cunoaştere* : conf.şt.intern., 28-29 oct. 2016. Ediţia a XI-a. Ch.: CEP USM. 2016. pp.330-337. ISBN 978-9975-71-838-7.

Brevete de invenţii, certificate, adeverinţe, rapoarte în conformitate cu cerinţele şi standardele naţionale ISO 690:2010, IDT

Articole de popularizare a ştiinţei

1. BARBĂNEAGRĂ, Oxana; POSTOVANU, Olga. Antreprenoriatul – soluţie pentru cetăţenii Republicii Moldova, reîntorşi acasă. În: *Gazeta Basarabiei*, anul VII, nr.5 din 1-30 septembrie 2016, p.7. [http/gazetabasarabiei.com]

C. ACTIVITĂŢI CONEXE CERCETĂRII

Manuale

1. *TEORIE ECONOMICĂ*. Vol.I *„Microeconomie”* (manual colectiv) / coord.: Aurelia Tomşa. – Ed. a 2-a. – Ch.: Tipografia Centrală. – 2016. – 296 pag. ISBN 978-9975-53-729-2
2. *ECONOMIA UNITĂŢILOR ECONOMICE* (manual colectiv) / coord. A.TOMŞA. – Ch.: Tipografia Centrală. – 2016. – 388 pag. – ISBN: 978-9975-75-809-3
3. *BUGETARE SENSIBILĂ LA GEN* / VACULOVSCHI, Dorin [et.al]. Ed. a 2-a. – Ch.: Tipogr. „Foxtrot”, 2016. – 241 pag. – ISBN 978-9975-89-028-1

Lucrări metodice, note de curs, compendiumuri

1. BOGUŞ, Angela. *Îndrumar metodic privind realizarea programului de practică*. Specialitatea „Administraţie publică”, nivel Licenţă. Ch.: ASEM. ISBN 978-9975-75-802-4.

PROFILUL
„FINANŢE, CONTABILITATE ŞI ANALIZA ECONOMICO-FINANCIARĂ”

Coordonator profil
Prof. univ., dr. hab. Ludmila Cobzari

CAPACITATEA INSTITUŢIONALĂ ŞI RESURSELE

Centrul „Finanţe, Contabilitate şi Analiza economico-financiară

Organigrama Centrului de Cercetare „Finanţe, Contabilitate şi Analiza economico-financiară”

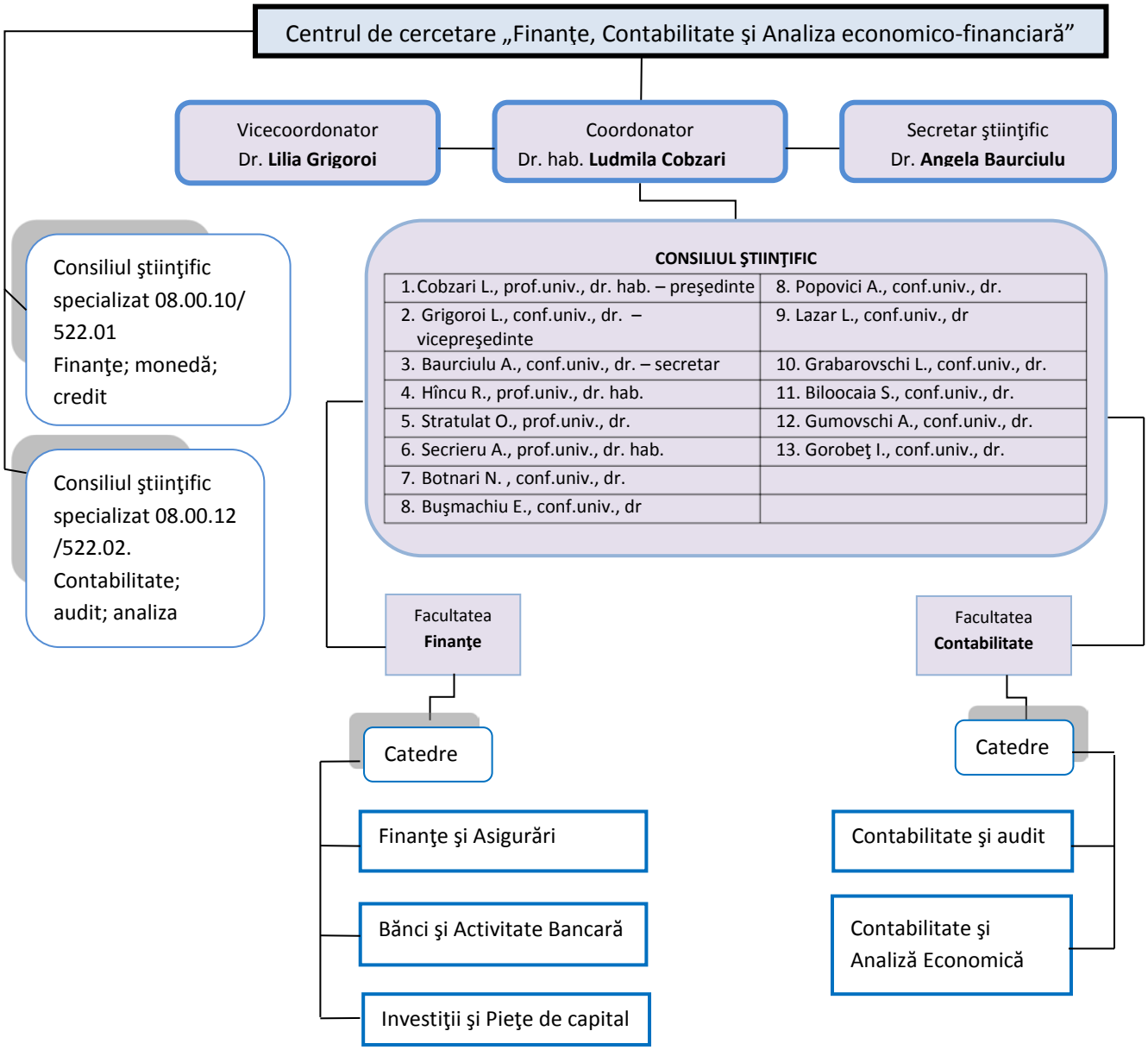

		PROIECTE **Proiect instituţional**
1.	**Cifrul**	15.817.06.31A.
Denumirea		Securitatea economică în contextul integrării regionale şi europene a Republicii Moldova; **Direcţia strategică:** 16.06. Patrimoniul **naţional şi dezvoltarea societăţii** **Proiectul**: Reconfigurarea sistemului financiar din Republica Moldova prin prisma criteriilor de eficienţă în contextul Acordului de Asociere între Uniunea Europeană şi Republica Moldova
Termenul executării		2016-2018
Catedra		Catedra „Bănci şi Activitate Bancară”, ASEM Catedra „Matematică şi statistică economică”, ASEM
Conducătorul		Secrieru Angela – conducător proiect, Directorul Centrului de Studii Financiar-Monetare ASEM, prof. univ., dr. hab;
Executorii		1. Pârţachi Ion – cercetător ştiinţific coordonator, prof. univ., dr., şef catedră „Matematică şi statistică economică”; 2. Lopotenco Viorica – cercetător ştiinţific coordonator, conf. univ., dr., Catedra „Bănci şi Activitate Bancară”; 3. Pisaniuc Maia – cercetător ştiinţific coordonator, conf. univ., dr., Catedra „Relaţii Economice Internaţionale”; 4. Gorobeţ Ilinca – cercetător ştiinţific coordonator, conf. univ., dr., Catedra „Bănci şi Activitate Bancară”; 5. Batişcev Ruslan – cercetător ştiinţific coordonator, conf. univ., dr., Catedra „Bănci şi Activitate Bancară”; 6. Mija Semion – drd., cercetător ştiinţific; 7. Paniş Olga – drd., cercetător ştiinţific; 8. Margarint Elena – drd., cercetător ştiinţific.
Obiectivele generale		• sistematizarea experienţei comunitare (UE) în domeniul organizării reglementării și supravegherii sistemelor financiare; • sistematizarea experienţei comunitare în domeniul cadrului metodologic și de standarde în domeniul reglementării și supravegherii sistemelor financiare; • sistematizarea experienţei comunitare în domeniul procesului de reglementare și supraveghere a sistemelor financiare; • sistematizarea experienţei comunitare în domeniul performanţei reglementării și supravegherii sistemelor financiare.
Rezumatul rezultatelor ştiinţifice		Realizarea cercetărilor ştiinţifice, desfăşurate la cea de-a doua etapă, a determinat obţinerea următoarelor rezultate: – Elaborarea cadrului logic al mecanismului de reglementare și supraveghere a sistemelor financiare în UE;

		PROIECTE **Proiect instituţional**
1.	**Cifrul**	15.817.06.31A.
		– Elaborarea cadrului logic al organizării reglementării și supravegherii sistemelor financiare în UE; – Elaborarea cadrului logic în domeniul metodologiei, standardelor, tehnicilor și instrumentelor de reglementare și supraveghere a sistemelor financiare în UE; – Elaborarea cadrului logic al procesului de reglementare și supraveghere a sistemelor financiare în UE; – Elaborarea cadrului logic de evaluare a performanței reglementării și supravegherii sistemelor financiare în UE; – Elaborarea şi aplicarea metodologiei de măsurare a nivelului transparenței supravegherii bancare realizate de BNM; – Elaborarea şi aplicarea metodologiei de evaluare a eficienței procesului de supraveghere bancară prin prisma indicatorilor cantitativi și calitativi pentru cazul BNM.
Impactul ştiinţific, economic şi social		Impactul științific al proiectului este determinat de abordările și metodologiile elaborate și aplicate în cadrul proiectului. Impactul economic şi social este determinat de recomandările formulate și argumentate în publicațiile elaborate în cadrul proiectului, urmărindu-se: – crearea premiselor pentru îmbunătăţirea contextului general de implementare a Acordului de Asociere (AA) între Uniunea Europeană şi Republica Moldova („Servicii Financiare” şi „Circulaţia liberă a capitalurilor”), reducerea costurilor şi creşterea beneficiilor de la implementarea AA; – furnizarea suportului metodologic autorităţilor financiare supreme de reglementare; – îmbunătăţirea cadrului legal asociat AA („Servicii Financiare”, „Circulaţia liberă a capitalurilor”); – crearea premiselor pentru scăderea costurilor şi îmbunătăţirea calităţii serviciilor financiare; – îmbunătăţirea procesului didactic la facultăţile de finanţe şi cibernetică prin includerea în programele de studii a materialelor din proiect; – îmbunătăţirea procesului de cercetare doctorală prin stimularea elaborării tezelor de doctorat ale tinerilor cercetători şi post-doctoranzi executori în proiect.

Fişa proiectului din cadrul Programului de stat

XIV. Codul şi denumirea proiectului

Cifrul proiectului:15.858.06.03A
Denumirea: Perfecţionarea mecanismului de finanţare a sistemului de sănătate din Republica Moldova în vederea racordării la standardele europene.

XV. Denumirea Programului de stat, Denumirea direcţiei strategice

Denumirea Programului de stat: Securitatea economică în contextul integrării regionale şi europene a Republicii Moldova;
Denumirea direcţiei strategice: 18.06 Patrimoniul național și dezvoltarea societății.

XVI. Obiectivele proiectului

- examinarea şi identificarea finanțării sistemului de sănătate pe plan internaţional;
- cercetarea şi prezentarea avantajelor şi dezavantajelor finanţării sistemelor de sănătate în diferite ţări;
- proiectarea modelului mecanismului de finanţare a sistemului de sănătate pentru Republica Moldova prin combinarea elementelor sistemelor clasice şi moderne;
- analiza finanțării sistemului de sănătate în Republica Moldova;
- elucidarea avantajelor şi dezavantajelor finanțării sistemului de sănătate existent în Republica Moldova;
- depistarea problemelor existente la momentul actual privind racordarea finanțării sistemului naţional de sănătate la standardele europene;
- elaborarea propunerilor privind ajustarea finanțării sistemului naţional de sănătate la standardele europene pentru a contribui la funcționarea durabilă a acestuia;
- fundamentarea propunerilor privind perfecţionarea mecanismului de finanţare a sistemului de sănătate din Republica Moldova cu scopul îmbunătățirii eficienței și sustenabilității acestuia în vederea racordării la standardele europene.

XVII. Termenul executării

Etapele I, a II-a 01.05.2015 – 31.12.2015
Etapele a III-a, a IV-a 02.01.2016 – 31.12.2016

XVIII. Volumul total planificat al finanţării

Anul 2016 – 120,0 (mii lei):
Etapa a III-a – 36,8 (mii lei)
Etapa a IV-a – 83,2 (mii lei)

XIX. Volumul finanţării pe perioada evaluată (mii lei)

Finanţarea planificată	*Executată*
Anul 2016 (etapa a III-a, a IV-a) – 120,0 (mii lei)	*Etapa a III-a – 36,8 (mii lei)* *Etapa a IV-a – 83,2 (mii lei)*

XX. Volumul cofinanţării *(mii lei)*

-

XXI. Organizaţiile, subdiviziunile - executori ai proiectului (institut, laborator, secţie, sector etc.)

Centrul de studii financiar-monetare, ASEM
Catedra „Finanțe și Asigurări”

XXII. Executorii

	Numele, prenumele, funcţia în cadrul proiectului
1.	Cobzari Ludmila, conducătorul proiectului, cercetător științific principal
2.	Ganea Victoria, cercetător științific coordonator
3.	Miron Oxana, cercetător științific superior
4.	Moroi Tatiana, cercetător științific
5.	Copăceanu Cristina, cercetător științific

XXIII. Sumarul activităţilor realizate până în prezent

	Activităţi planificate	*Activităţi realizate şi rezultate noi obţinute în cadrul proiectului (150 de cuvinte)*
1.	Participarea la manifestări științifice naționale și internaționale; Publicarea articolelor în reviste naționale și internaționale.	Participarea la manifestări științifice naționale și internaționale; Publicarea articolelor în reviste naționale și internaționale; Identificarea conexiunii dintre componentele mecanismului de finanțare a sistemului de sănătate în Republica Moldova; Fundamentarea oportunităților de finanțare a sistemului de sănătate în Republica Moldova; Organizarea evenimentului – Masa rotundă cu genericul „Posibilitățile de finanțare a sistemului de sănătate – experiență națională și internațională”; Elaborarea recomandărilor privind perfecționarea mecanismului de finanțare a sistemului de sănătate din Republica Moldova; Elaborarea monografiei „Perfecționarea mecanismului de finanțare a sistemului de sănătate din Republica Moldova în vederea racordării la standardele europene”.

XXIV. Sumarul activităţilor proiectului realizate în perioada evaluată

	Activităţi planificate	*Activităţi realizate şi rezultate noi obţinute în cadrul proiectului (150 de cuvinte)*
1.	Participarea la manifestări științifice naționale și internaționale; Publicarea articolelor în reviste naționale și internaționale	Participarea la manifestări științifice naționale și internaționale; Publicarea articolelor în reviste naționale și internaționale; Identificarea conexiunii dintre componentele mecanismului de finanțare a sistemului de sănătate în Republica Moldova; Fundamentarea oportunităților de finanțare a sistemului de sănătate în Republica Moldova; Organizarea evenimentului – Masa rotundă cu genericul „Posibilitățile de finanțare a sistemului de sănătate – experiență națională și internațională”;

		Elaborarea recomandărilor privind perfecționarea mecanismului de finanțare a sistemului de sănătate din Republica Moldova; Elaborarea monografiei „Perfecționarea mecanismului de finanțare a sistemului de sănătate din Republica Moldova în vederea racordării la standardele europene"; Obținerea distincțiilor la concursul „EUROINVENT 2016" Iași și „INVENTICA 2016" Iași – Medalie de aur (confirmate prin diplomă); Susținerea publică în Consiliul Științific Specializat D 32.522.01-09 în cadrul ASEM din 25 noiembrie 2016 a tezei de doctor în științe economice „Finanțarea sistemului de ocrotire a sănătății în Republica Moldova" elaborată de Moroi Tatiana.

XXV. Lista lucrărilor ştiinţifice (monografii, articole, obiecte de proprietate intelectuală) cu referinţă la proiectul dat pe anul 2016 (conform **formei 4** din structura raportului)

Articole publicate în reviste naţionale recenzate, categoria B:

1. ULIAN, G., MOROI T. Prognozarea cheltuielilor pentru ocrotirea sănătății în Republica Moldova prin utilizarea modelării econometrice. *În: Revista științifică nr. 2(92) 2016, USM, Studia Universitatis, seria științe exacte și economice.* Chișinău: USM, 2016, pp. 250-255.

Materiale / Teze ale comunicărilor la congrese, conferinţe:

1. COBZARI, L., MIRON, O., MOROI, T. Modelele clasice şi moderne de finanţare a sistemului de sănătate la nivel mondial. *În: Conferinţa Ştiinţifică Internaţională „Rolul investiţiilor în asigurarea dezvoltării economice durabile în contextul integrării europene"*, ediția a II-a, 29-30 octombrie 2015. Chișinău: ASEM, 2016, pp.299-303. 0,50 c. a. ISBN 978-9975-75-798-0.

2. КОБЗАРЬ, Л., МИРОН, О., МОРОЙ, Т. Перспективы развития частной медицины в рамках государственно-частного партнерства в Республике Молдова. *În: Международная научно-практическая конференция „Развитие финансово-кредитной системы Республики Казахстан в условиях новой глобальной реальности"*, 15 aprilie 2016, Kazahstan, Astana, 2016, pp. 118-121. 0,3 c.a. ISBN 978-601-7121-75-4.

3. COBZARI, L., MIRON, O. MOROI, T. Clusterul regional - ca o nouă formă de organizare a sistemului de ocrotire a sănătății în Republica Moldova. *În: Conferința Științifică Națională cu participare internațională „Probleme economice ale dezvoltării europene"*, 25-26 martie 2016. Chișinău: ULIM, 2016.

4. COBZARI, L., ULIAN, G., MIRON, O., MOROI, T. Investițiile în capitalul sănătății – element important al potențialului de dezvoltare economico-socială. *În: Conferința Științifică Internațională „25 de ani de reformă economică în Republica Moldova: prin inovare și competitivitate spre progres economic"*, consacrată aniversării a XXV-a a ASEM, 23-24 septembrie 2016. Chișinău: ASEM, 2016.

XIII. Relevanţa rezultatelor ştiinţifice obţinute (până la 200 de cuvinte), 2016

Se evidenţiază valoarea teoretică, în comparaţie cu lucrările existente în ţară şi peste hotare, a rezultatelor ştiinţifice teoretice fundamentale, se evidenţiază eficienţa tehnico-economică ori socială, recomandările principale vizând implementarea rezultatelor ştiinţifice aplicative şi a elaborărilor tehnico-ştiinţifice executate, importanţa şi impactul lor asupra dezvoltării ştiinţei, economiei şi culturii naţionale a Republicii Moldova, beneficiarii rezultatelor.

În condiţiile creşterii continue a solicitărilor de acordare a serviciilor medicale, menţinerea unui nivel ridicat de sănătate a populaţiei echivalează cu necesitatea obţinerii unor venituri mai mari la fondurile care asigură acordarea serviciilor medicale populaţiei şi, totodată, să acopere deficitele create la nivelul acestora.

În baza cercetărilor efectuate, recomandăm:

1) elaborarea de propuneri cu privire la perfecționarea mecanismului de finanțare a sistemului de ocrotire a sănătății prin stabilirea conexiunii dintre relațiile și resursele financiare în cadrul domeniului studiat;
2) atragerea surselor suplimentare de finanțare în cadrul mecanismului de finanțare a sistemului național de ocrotire a sănătății;
3) realizarea scenariului inovativ de creare a clusterelor regionale în sistemul de sănătate al Republicii Moldova bazată pe susținerea profesională a societății medicale, instituțiilor publice, precum și pe implementarea etapelor unui plan concret, asigurând o soluție sistemică și asigurând o realizare a rezultatului în trecerea la un model nou de dezvoltare a sistemului de sănătate;
4) asigurarea eficienței clusterelor medicale prin participarea la activitățile sale nu numai a autorităților publice centrale și locale, dar și o varietate de entități din mediul de afaceri în baza mecanismului de declanșare a parteneriatelor publice-private, care reprezintă unul dintre instrumentele-cheie pentru formarea de clustere în domeniul sănătății.

În baza cercetărilor efectuate:

Copăceanu Cristina a fost premiată cu două medalii de aur la Salonul de Carte Tehnico-Ştiinţifică, Artistică şi Literară „EUROINVENT 2016”, Iași, România şi la Salonul Internaţional al Cercetării, Inovării şi Transferului Tehnologic „INVENTICA 2016”, Iași, România.

Moroi Tatiana a susținut teza de doctor în științe economice „Finanțarea sistemului de ocrotire a sănătății în Republica Moldova” în Consiliul Științific Specializat D 32.522.01-09 în cadrul ASEM la data de 25 noiembrie 2016.

XXVI. Beneficiarul (ministere, instituţii de stat sau private, întreprinderi etc.)

-

Proiecte de cercetare obţinute prin competiţie de la organizaţii din străinătate

1.	
Denumirea	GUV-PERF Guvernanța corporativă și performanțele în afaceri ale întreprinderilor din România și Republica Moldova, în context internațional
Termenul executării	2016
Catedra	„Contabilitate și Analiză Economică”

Conducătorul	MUNTEAN,N., dr., conf. univ.
Executorii	MUNTEAN, N.,dr., conf. univ. BAJAN, M., dr., conf. univ.
Obiectivele generale	• Promovarea și concentrarea potențialului intelectual spre soluționarea obiectivelor din cadrul direcției strategice; • Pregătirea și formarea continuă a cadrelor științifice de înaltă calificare; • Sporirea nivelului și eficienței investigațiilor științifice; • Extinderea relațiilor științifice de colaborare.
2	
Denumirea	Model conceptual de îmbunătăţire a transparenţei şi responsabilităţii în sectorul public prin implementarea referenţialelor internaţionale specifice contabilităţii de angajamente – TRACAST
Termenul executării	
Catedra	
Conducătorul	HAREA, R., dr., conf. univ.
Executorii	HAREA, R., dr., conf. univ. LAZARI, L., dr., conf. univ. GHEDROVICI, O., dr., conf. univ. BAJAN, M., dr., conf. univ.
Obiectivele generale	1. Evaluarea stadiului actual de dezvoltare a sistemului de contabilitate al instituţiilor publice în România şi Moldova; 2. Determinarea modului în care sistemul public românesc şi moldovenesc se raportează la referenţialele internaţionale IPSAS/EPSAS; 3. Identificarea efectelor IPSAS/EPSAS de îmbunătăţire a transparenţei în sectorul public; 4. Stabilirea efectelor implementării referenţialelor internaţionale în creşterea responsabilităţii publice.
3.	
Denumirea	Raportarea integrată – perspective pentru entitățile din România și Republica Moldova
Termenul executării	
Catedra	
Conducătorul	GRIGOROI,L., dr., conf. univ.
Executorii	LAZARI, L., dr., conf. univ. BAJAN, M., dr., conf. univ. GHEDROVICI, O., dr., conf. univ.
Obiectivele generale	1. Analiza mediului economico-social, în care se dezvoltă raportarea integrată. 2. Necesitățile de informare ale utilizatorilor de informație contabilă. 3. Propuneri privind instrumentele ce pot fi folosite pentru integrarea informațiilor nonfinanciare în raportarea entităților. 4. Analiza schimbărilor în raportarea corporativă care contribuie la adoptarea RI.

2.	Cifrul	UNWOMEN: 00089175: GRB Phase II: MDA
Denumirea		„Introducing GRB course in the Academy of Economic Studies of Moldova”
Termenul executării		10 iunie 2015 – 30 noiembrie 2016.
Bugetul total		29743,20 USD (cu un volum de finanţare< 100 mii EU)
Catedra		Finanţe şi Asigurări
Conducătorul		A.Petroia, conf. univ.dr., Catedra ”Finanţe şi Asigurări”
Executorii		A.Petroia, conf. univ.dr., A.Casian, conf. univ.dr., A.Baurciulu, conf. univ.dr.,
Obiectivele generale		➢ Dezvoltarea capacităţilor şi cunoştinţelor mai cuprinzătoare legate de gender, concepte teoretice şi principii aplicate în practică – pentru un grup de lectori / experţi ai ASEM, care au cunoştinţe de bază şi avansate în domeniul BSG, ➢ Reexaminarea actualului curs facultativ „Bugetarea Sensibilă la Dimensiunea de Gen” la nivel de Masterat, elaborarea şi integrarea modulelor în domeniul BSG pentru nivelul de licenţă în curriculumurile corespunzătoare, precum şi elaborarea de module scurte în domeniul BSG pentru diverse grupuri-ţintă, inclusiv autorităţile raionale, ➢ Încurajarea participării mai active la cursuri, activităţi şi evenimente aferente BSG.
Rezumatul rezultatelor ştiinţifice		- Instruirea în domeniile egalităţii de gen, drepturilor omului, planificării şi bugetării sensibile la gen a cadrelor didactice din ASEM; - cursul BSG la nivel de masterat revizuit, aprobat de Senatul ASEM; - Manualul BSG, ediţia a 2-a elaborat şi publicat; - module pentru studii universitare de licenţă elaborate şi încadrate în curriculele disciplinelor aprobate pentru diferite specialităţi; - module pentru studii universitare de masterat elaborate şi încadrate în curriculele disciplinelor aprobate pentru diferite specialităţi; - compendiul de teme în domeniul BSG pentru studii universitare de licenţă elaborat şi publicat; - compendiul de teme în domeniul BSG pentru studii universitare de masterat elaborat şi publicat; - compendiul de teme în domeniul BSG pentru reprezentanţii autorităţilor administraţiei publice locale elaborat şi publicat; - creşterea numărului de studenţi, care frecventează cursurile BSG la nivel de licenţă şi masterat; - creşterea numărului de studenţi la nivel de licenţă şi masterat care cercetează domeniul BSG; - predarea unui scurt curs BSG elaborat pentru autorităţile raionale-ţintă.

Rezultatele obținute în 2015-2016	***I. Organizarea următoarelor evenimente în cadrul proiectului*** - Organizarea mesei rotunde cu genericul: *Egalitatea de gen, bugetarea sensibilă la dimensiunea de gen, drepturile omului, ale femeii*, 23 decembrie, 2015, ASEM. - Organizarea Colocviumului ştiinţifico-practic regional *„Bunele practici de promovare a bugetării sensibile la dimensiunea de gen în curricula academică*" 14-15 aprilie 2016. - Organizarea Seminarului de sensibilizare şi informare asupra problematicii: *„Bugetarea sensibilă la gen – cadru determinant în fundamentarea politicilor economice şi sociale*" , 19 aprilie, 2016, ASEM. ***Rezultate obținute*** - Instruirea în domeniile egalităţii de gen, drepturilor omului, planificării şi bugetării sensibile la gen a cadrelor didactice din ASEM, reprezentanții APL, reprezentanți ai societății civile etc.; - Elaborarea modulelor pentru studii universitare de licenţă elaborate şi încadrate în curriculele disciplinelor aprobate pentru diferite specialităţi; - Elaborarea modulelor pentru studii universitare de masterat elaborate şi încadrate în curriculele disciplinelor aprobate pentru diferite specialităţi; - Prezentarea prelegerii publice de către BAURCIULU A., „Progresul înregistrat şi direcţiile strategice privind promovarea egalităţii de gen pe plan mondial şi în Republica Moldova" în cadrul Colocviumului ştiinţifico-practic regional „Bunele practici de promovare a bugetării sensibile la dimensiunea de gen în curricula academică" 14-15 aprilie 2016. **Prezentarea rezultatelor cercetării** în cadrul Colocviumului ştiinţifico-practic regional „Bunele practici de promovare a bugetării sensibile la dimensiunea de gen în curricula academică" 14-15 aprilie 2016, **de către:** - Baurciulu A., conf. univ. dr.: *„Bugetarea sensibilă la gen – cadru determinant în fundamentarea politicilor economice şi sociale. Integrarea aspectelor de gen în discipline şi specialităţi",* - *Casian A., conf. univ. dr.: Integrarea aspectelor de analiză gender în disciplinele și specialitățile în cadrul ASEM și APL, 14-15 aprilie, 2016 ASEM,* - Prezentarea în redacţie a manualului *„Bugetarea sensibilă la gen",* autori Baurciulu A, Casian A., Pârțachi I., Petroia A., Sainsus V., Vaculovschi D.
Impactul ştiinţific, economic şi social	➢ programele şi bugetele sectoriale la nivel central şi local, care reflectă mai bine problemele privind egalitatea de gen; ➢ supravegherea programelor, politicilor şi bugetelor ale autorităţilor centrale şi locale pentru a face faţă angajamentelor privind asigurarea egalităţii de gen; ➢ schimbul de cunoştinţe şi de experienţe în domeniul BSG care facilitează replicarea bunelor practici şi lecţiilor învăţate.

PERSONALUL

Nr. de ordine	Numele, prenumele	Funcţia	Studiile, instituţia	Specialitatea (denumirea şi cifrul)	Gradul ştiinţific	Titlul ştiinţific	Abilitat in cu drept de cond. / cons.	Anul naşterii	Data atestării, titlu/concurs	Sarcina		
										şt. (a)	did. (b)	Total sarcină şt. a+b/3
1.	Botnari Nadejda	Şef-catedră, Conf. univ.	USM, 1985	08.00.10 Finanţe; Monedă; Credit	Dr în econom., 8.07. 2000;	Conf. univ., 19.12. 2002	Abilitată, 2003 confirmat 2011	1961	25.04.2012	0,3	1	0,63
2.	Cobzari Ludmila	Decan prof. univ.	USM, 1992	08.00.10 Finanţe; Monedă; Credit	Dr în econom. 1995 Dr. hab., 24.02. 2000,	Prof. univ. 24.02. 2000	Abilitată, confirmat 2011	1964	25.04.2012	0,5	1	0,83
3.	Băncilă Natalia	Conf. univ.	USM, 1985	08.00.10 Finanţe; Monedă; Credit	Dr în econom., 27.11. 1991; Dr hab., 20.09. 2007	prof. univ., 21.12. 2016,	Abilitată, confirmat 2011	1963	26.10.2011	0	1	0,33
4.	Baurciulu Anjela	Prodecan, Conf. univ.	Universitatea Craiova, 1995	08.00.10 Finanţe; Monedă; Credit	Dr în econom., 23.06. 2006	Conf. univ., 28.01.2009	-	1973	27.06.2007	0,3	1	0,63
5.	Buşmachiu Eugenia	Conf. univ.	ASEM, 1996	08.00.05 Economie şi management în ramuri şi domenii de activitate	Dr în econom., 29.10.1999	Conf. univ., 19.12.2002	Abilitată, confirmat 2011	1973	25.04.2012	0,0	1	0,33
6.	Casian Angela	Directorul Şcolii Masterale, Conf. univ.	ASEM, 1993	08.00.05 Economie şi management în ramuri şi domenii activitate	Dr în econom., 18.09.1999	Conf. univ., 19.12.2002	-	1971	25.04.2012	0,3	1	0,63
7.	Chicu Nadejda	Conf. univ.	ASEM, 1998	08.00.10 Finanţe; Monedă; Credit	Dr în econom., 5.12. 2003,	Conf. univ., 27.12.2006	-	1976	28.04.2010	0,5	1	0,83
8.	Chiosea Tatiana	Conf. univ.	USM, 1981	08.00.10 Finanţe; Monedă; Credit	Dr în econom., 24.05. 2003	Conf. univ., 27.12.2006	-	1959	26.06.2009	0	1	0,33
9.	Mărgineanu Aureliu	Conf. univ.	USM, 1983	08.00.05 Economie şi management în ramuri şi domenii de activitate	Dr. în econom., 31.03. 1989	-	-	1961	26.06.2009	0	1	0,33
10.	Petroia Andrei	Conf. univ., DirectorCentr. de Cons. şi Analiz Finan. şi Buget.	ASEM, 1992	08.00.10 Finanţe; Monedă; Credit	Dr în econom., 28.11. 2003	Conf. univ., 23.12.2005	Abilitat, 2012	1970	28.04.2010	0,5	1	0,83
11.	Dziubeţcaia Tatiana	Conf. univ.	ASEM, 1999	Monedă; Credit 08.00.10 Finanţe;	Dr în econom., 23.10. 2003	Conf. univ., 25.04.2007	-	1971	28.04.2010	0	0,75	0,25
12.	Suvorova Iulia	Conf. univ.	Inst.Agr. din Odesa, 1995	08.00.10 Finanţe; Monedă; Credit	Dr în econom., 30.09. 2009	Conf. univ. 21.01.2013	-	1969	27.10.2010	0	1	0,33

Nr. de ordine	Numele, prenumele	Funcţia	Studiile, instituţia	Specialitatea (denumirea şi cifrul)	Gradul ştiinţific	Titlul ştiinţific	Abilitat in cu drept de cond. / cons.	Anul naşterii	Data atestării, titlu/concurs	Sarcina		
										şt. (a)	did. (b)	Total sarcină şt. a+b/3
13.	Vostricov Denis	Lect. univ.	ASEM, 2003	08.00.10 Finanţe, Monedă, Credit	Dr. în econom., 05.11. 2010	-	-	1981	contract	0	1	0,33
14.	Tiron Rodica	Lect. sup.	ASEM, 2001	-	Magistru 2002	-	-	1979	26.01.2009	0	0,5	0,17
15.	Balaban Ecaterina	Lect. supr.	ASEM, 1992	-		-	-	1968	26.01.2009	0	1	0,33
16.	Dandara Marina	Lect. sup.	ASEM, 1998	-	Magistru 2002	-	-	1976	20.04.2011	0	1	0,33
17.	Mester Rodica	Lect. supr.	ASEM, 1997	-		-	-	1973	30.04.2010	0	1	0,33
18.	Cebotari Tatiana	Lect. sup.	ASEM, 2002	-	Magistru 2003	-	-	1980	01.11.2010	0,5	1	0,83
19.	Bulgac Corina	Lect. sup.	ASEM, 1999	-	-	-	-	1977	31.10.2011	0	1	0,33
20.	Creciun Ala	Lect. sup.	ASEM, 2001	-	Magistru 2003	-	-	1979	26.01.2009	0	0,75	0,25
21.	Cernit Rodica	Lect. sup.	ASEM, 1997	-	-	-	-	1974	26.01.2009	0	1	0,33
22.	Tugulschi Anatolii	Lect. sup.	ASEM, 1998	-	-	-	-	1973	26.01.2009	0	1	0,33
23.	Berghe Nadejda	Lect. sup.	ASEM, 2006	-	Magistru 2007	-	-	1983	31.10.2011	0	1	0,33
24.	Stratulat Oleg	Şef catedră	Universitatea de Stat din Moldova, 1978, ASEM, Facultatea Drept,2009	08.00.05 Economie şi management (în ramura)	Dr.în econom.	Prof. univ.	Abilitat, 2006	1957	2002/2012	0,3	1	0,63
25.	Secrieru Angela	Prof. univ.	Universitatea de Stat din Moldova, 1990	08.00.10 Finanţe; Monedă; Credit	Dr. hab. în econom.	Prof. univ.	Abilitată, confirmat 2011	1968	2011/2009	0,5	1	0,83
26.	Batşcev Ruslan	Conf. univ.	ASEM, 2000	08.00.10 Finanţe; Monedă; Credit	Dr. în econom.	Conf. univ.	-	1978	2006/2011	0	1	0,33
27.	Ciobu Stela	Conf. univ.	ASEM 1997	08.00.10 Finanţe; Monedă; Credit	Dr. în econom.	Conf. univ.	Abilitată, 2010	1975	2001/2010	0	1	0,33
28.	Cîrlan Ana	Conf. univ.	ASEM 1992	08.00.10 Finanţe; Monedă; Credit	Dr. în econom.	Conf. univ.	Abilitată, 2007	1970	2003/2011	0	1	0,33
29.	Cociug Victoria	Conf. univ. c.ş.c.	ASEM 1995	08.00.10 Finanţe; Monedă; Credit	Dr. în econom.	Conf. univ.	Abilitată, 2010	1972	2007/2011	0,3	1	0,63
30.	Darovannaia Alla	Conf. univ. c.ş.c.	Universitatea de Stat Moldova, 1987	08.00.05 Economie şi management (în ramura)	Dr. în econom.	Conf. univ.	-	1964	2000/2007	0	1	0,33
31.	Gorobeţ Ilinca	Conf. univ. c.ş.c.	ASEM 1999	08.00.10 Finanţe; Monedă; Credit	Dr. în econom.	Conf. univ.	-	1977	2006/2010	0	1	0,33

Nr. de ordine	Numele, prenumele	Funcţia	Studiile, instituţia	Specialitatea (denumirea şi cifrul)	Gradul ştiinţific	Titlul ştiinţific	Abilitat in cu drept de cond. / cons.	Anul naşterii	Data atestării, titlu/concurs	Sarcina		
										şt. (a)	did. (b)	Total sarcină şt. a+b/3
32.	Lopotenco Viorica	Conf. univ. c.ş.c.	ASEM 1994	08.00.10 Finanţe; Monedă; Credit	Dr. în econom.	Conf. univ.	Abilitată, 2011	1972	2003/2007	0	1	0,33
33.	Mistrean Larisa	Conf. univ. c.ş.c.	ASEM 1993	Dr. în econom.	Dr. în econom.	Conf. univ.	Abilitată 2011	1970	2004/2011	0	1	0,33
34.	Romanciuc Larisa	Conf. univ. c.ş.c.	Institutul Agricol, 1983	08.00.05 Economie şi management (în ramura)	Dr. în econom.	Conf. univ.	-	1962	2005/2010	0	1	0,33
35.	Zubic Aliona	Conf. univ. c.ş.c.	ASEM 1995	08.00.10 Finanţe; Monedă; Credit	Dr. în econom.	Conf. univ.	-	1971	2003/2011	0	1	0,33
36.	Roller Ala	Conf. univ. c.şt.	ASEM 1993	08.00.10 Finanţe; Monedă; Credit	Dr. în econom.	Conf. univ.	-	1970	1996 dr.	0	1	0,33
37.	Belobrov Angela	Conf. univ. c.şt.	ASEM 1999	08.00.10 Finanţe; Monedă; Credit	Dr. în econom.	Conf. univ.	-	1976	2011 dr.	0	1	0,33
38.	Ciobanu Ghenadie	Conf. univ. c.şt.	ASEM 1989	08.00.10 Finanţe; Monedă; Credit	Dr. în econom.	Conf. univ.	-	1965	1994, dr.	0.3	1	0,63
39.	Andronic Alesea	Lect. sup.	ASEM 1995	-	-	Lec.sup.	-	1970	-	0	1	0,33
40.	Hîncu Rodica	prof.univ. şef catedră	USM Economie 1983	08.00.10 Finanţe; Monedă; Credit	dr. habilitat în economie 2003	prof.univ., 2007	Abilitată octombrie 2011, nr.1213	1961	2009	0,8	1,25	0,68
41.	Suhovici Anna	Conf.univ.	Institutul Politehnic din Chişinău, 1972	08.00.05 Economie şi management (în ramură)	dr. în economie 1992	conf.univ. 2006	Abilitată 2011	1951	2008	0,6	0,75	0,45
42.	Jeleznova Nina	Conf.univ.	Universitatea de stat din Chişinău Economie 1961	08.00.05 Economie şi management (în ramură)	dr. în economie 1971	conf. univ, 1979	-	1937	-	0,2	0,25	0,15
43.	Bunu Mariana	Conf.univ.	ASEM, Finanţe 2000	08.00.10 Finanţe; Monedă; Credit	dr. în economie 2005	conf. univ, 2010	-	1979	2012	conc. de matern	+	-
44.	Gumovschi Ana	Conf.univ.	UASM Economie 1994	08.00.10 Finanţe; Monedă; Credit	dr. în economie 2007	conf.univ, 2010	-	1972	2009	0,6	1	0,53
45.	Biloocaia Svetlana	Conf.univ.	USM, 1989 ASEM, Finanţe, 2008	522.01 Finanţe	dr. în economie 2016	conf.univ, 2016	-	1967	-	0,6	1	0,53
46.	Marianciuc Aurelia	Lect. sup.	ASEM 1994	-	-	-	-	1972	-	0.5	1	0.5
47.	Munteanu Nina	Lect. sup.	USM, Economie 1988	-	-	-	-	1965	2011	conced	+	-

Nr. de ordine	Numele, prenumele	Funcţia	Studiile, instituţia	Specialitatea (denumirea şi cifrul)	Gradul ştiinţific	Titlul ştiinţific	Abilitat in cu drept de cond. / cons.	Anul naşterii	Data atestării, titlu/concurs	Sarcina		
										şt. (a)	did. (b)	Total sarcină şt. a+b/3
48.	Roşca Marcelina	Lector superior	ASEM, Finanţe 2005	-	magistru	-	-	1983	2012	0,6	1	0,53
49.	Conencov Olga	Lector superior	ASEM, Finanţe 2006	-	magistru	-	-	1984	2012	0,6	0,75	0,45
50.	Costova Natalia	Lector universitar	ASEM, Finanţe, 2002	-	magistru	-	-	1980	2016	0,5	0,5	0,33
51.	Popovici Angela	Şef catedră „Contabilitate şi audit” Conf. univ.	USM, 1991	08.00.12 „Contabilitate, audit, analiză economică”	Dr. în econom.	Conf. univ.	Abilitat, confirmat 2016	1969	08.05.2014	0	1,13	0,38
52.	Bajerean Eudochia	Conf. univ.	USM, 1978	08.00.12 „Contabilitate, audit, analiză economică”	Dr. în econom.	Conf. univ.	Abilitată, confirmat 2011	1950	30.06.2016	0	0,5	0,17
53.	Bucur Vasile	Prof. univ.	UTM, 1968	08.00.12 „Contabilitate, audit, analiză economică”	Dr. hab. în econom.	Prof. univ.	Abilitat, confirmat 2011	1940	30.06.2016	0,3		0,1
54.	Cauş Lidia	Conf. univ.	ASEM, 1998	08.00.12 „Contabilitate, audit, analiză economică”	Dr. în econom.	Conf. univ.	-	1976	28.04.2016	0	1,26	0,42
55.	Cechina Ecaterina	Conf. univ.	ASEM 1997	08.00.12 „Contabilitate, audit, analiză economică”	Dr. în econom.	Conf. univ.	-	1973	28.04.2016	0	1,0	0,33
56.	Cotoros Inga	-	ASEM, 2001	08.00.12 „Contabilitate, audit, analiză economică”	Dr. în econom.	-	-	1979	25.10.2013	0	1,0	0,33
57.	Curagău Natalia	Conf. univ.	ASEM, 1997	08.00.12 „Contabilitate, audit, analiză economică”	Dr. în econom.	Conf. univ.	-	1975	26.10.2011	0	1,25	0,42
58.	Cuşmăunsă Rodica	Conf. univ.	ASEM, 1999	08.00.12 „Contabilitate, audit, analiză economică”	Dr. în econom.	Conf. univ.	-	1976	25.04.2012	0,3	1,5	0,6
59.	Dragomir Natalia	Conf. univ.	USM, 1984	08.00.12 „Contabilitate, audit, analiză economică”	Dr. în econom.	Conf. univ.	-	1961	25.04.2012	0	0,94	0,31
60.	Golocialova Irina	Conf. univ.	UTM, 1986	08.00.12 „Contabilitate, audit, analiză economică”	Dr. în econom.	Conf. univ.	-	1964	26.10.2011	0	1,0	0,33
61.	Grabarovschi Ludmila	Conf. univ.	USM, 1981	08.00.12 „Contabilitate, audit, analiză economică”	Dr. în econom.	Conf. univ.	Abilitată, confirmat 2012	1959	20.04.2011	0	1,5	0,5

Nr. de ordine	Numele, prenumele	Funcţia	Studiile, instituţia	Specialitatea (denumirea şi cifrul)	Gradul ştiinţific	Titlul ştiinţific	Abilitat in cu drept de cond. / cons.	Anul naşterii	Data atestării, titlu/concurs	Sarcina		
										şt. (a)	did. (b)	Total sarcină şt. a+b/3
62.	Grigoroi Lilia	Decanul fac. „Contabilitate”	ASEM, 1993	08.00.12 „Contabilitate, audit, analiză economică”	Dr. în econom.	Conf. univ.	Abilitat, confirmat 2014	1970	25.04. 2012	0,3	1,35	0,55
63.	Grumeza Dumitru	Conf. univ.	Cluj-Napoca, România, 1998	08.00.12 „Contabilitate, audit, analiză economică”	Dr. în econom.	-	-	1976	01.09.2010	0	1,5	0,5
64.	Graur Anatol	Conf. univ.	ASEM, 1997	08.00.12 „Contabilitate, audit, analiză economică”	Dr. în econom.	Conf. univ.	-	1975	08.05.2014	0	1,5	0,5
65.	Iachimovschi Anatolie	Prodecan la fac. „Contabilitate”	ASEM, 1999	08.00.12 „Contabilitate, audit, analiză economică”	Dr. în econom.	Conf. univ.	-	1977	30.04.2016	0	1,39	0,46
66.	Lapiţkaia Ludmila	Conf. univ.	USM, 1985	08.00.12 „Contabilitate, audit, analiză economică”	Dr. în econom.	Conf. univ.	-	1964	28.04.2016	0	1,23	0,41
67.	Manoli Mihail	Conf. univ.	USM,	08.00.12 „Contabilitate, audit, analiză economică”	Dr. în econom.	Conf. univ.	-	1954	26.10.2011	0,3	1,0	0,43
68.	Melnic Georgeta	Conf. univ.	ASEM, 1996	08.00.12 „Contabilitate, audit, analiză economică”	Dr. în econom.	Conf. univ.	-	1974	26.10.2011	0,3	1,0	0,43
69.	Mişova Tatiana	Conf. univ.	UTM, 1970	08.00.13 „Metode matematico-economice şi utilizarea tehnicii de calcul in economie, planificare şi gestiune”	Dr. în econom.	Conf. univ.	-	1949	30.06.2016	0	0,52	0,17
70.	Nani Mihai	Conf. univ.	USM, 1990	08.00.12 „Contabilitate, audit, analiză economică”	Dr. în econom.	Conf. univ.	-	1961	25.04.2012	0	1,13	0,38
71.	Nederiţa Alexandru	Prof. univ.	UTM, 1976	08.00.12 „Contabilitate, audit, analiză economică”	Dr. hab. în econom.	Prof. univ.	Abilitat, confirmat 2011	1955	23.10.2014	0,3	1,8	0,7
72.	Ştahovschi Ada	Conf. univ.	USM, 1980	08.00.05 „Economica, bugetarea, organizarea managementului şi a ramurilor acesteea”	Dr. în econom.	Conf. univ.	-	1958	26.10.2011	0	1,0	0,33
73.	Tostogan Pavel	Conf. univ.	Institutul Financiar Economic, Leningrad 1976	08.00.12 „Contabilitate, audit, analiză economică”	Dr. în econom.	Conf. univ.	Abilitat, confirmat 2011	1951	30.04.2016	0,3	0,23	0,18

Nr. de ordine	Numele, prenumele	Funcția	Studiile, instituția	Specialitatea (denumirea și cifrul)	Gradul științific	Titlul științific	Abilitat in cu drept de cond. / cons.	Anul nașterii	Data atestării, titlu/concurs	Sarcina		
										șt. (a)	did. (b)	Total sarcină șt. a+b/3
74.	Țurcanu Viorel	Prof. univ.	UTM - 1969	08.00.12 „Contabilitate, audit, analiză economică”	Dr. hab. în econom.	Prof. univ.	Abilitat, confirmat 2011	1945	20.04.2011	0,3		
75.	Țugulschi Iuliana	Prodecan la fac. ”Contabilitate”	ASEM, 1998	08.00.12 „Contabilitate, audit, analiză economică”	Dr. în econom.	Conf. univ.	-	1976	23.10.2014	0		
76.	Zlatina Natalia	Conf. univ.	USM, 1981	08.00.12 „Contabilitate, audit, analiză economică”	Dr. în econom.	Conf. univ.	-	1959	25.04.2012	0,3	1,35	0,62
77.	Lazari Liliana	Conf. univ. c.ș.	ASEM, 1997	08.00.12 „Contabilitate; audit; analiză economică”	Doctor în economie	Conf. univ.	-	1975	05.11.2016	0	1	0,33
78.	Harea Ruslan	Conf. univ. c,s	ASEM, 1995	08.00.12 „Contabilitate; audit; analiză economică”	Doctor în economie	Conf. univ.	-	1972	24.10.2013	0	1	0,33
79.	Dima Maria	Conf. univ. c.ș.		08.00.12 „Contabilitate; audit; analiză economică”	Doctor în economie	Conf. univ.	-	1964	24.10.2012	0	0,25	0,08
80.	Bîrcă Aliona	Conf. univ. c.ș.	ASEM, 1999	08.00.12 „Contabilitate; audit; analiză economică”	Doctor în economie	Conf. univ.	-	1976	24.04.2013	0	1	0,33
81.	Gherasimov Mihail	Conf. univ. c.ș.	ASEM, 1994	08.00.12 „Contabilitate; audit; analiză economică”	Doctor în economie	-	-	1972	25.04.2012	0	1	0,33
82.	Badicu Galina	Lect. sup., c.ș.	ASEM, 1995	522.02. „Contabilitate; audit; analiză economică”	Doctor în economie	-	-	1972	05.11.2016	0	1	0,33
83.	Mihaila Svetlana	Lect. univ., c.ș.	ASEM, 2000	08.00.12 „Contabilitate; audit; analiză economică”	Doctor în economie	-	-	1978	30.04.2016	0	0,75	0,25
84.	Bajan Maia	Lect. sup.	ASEM, 2006	522.02. „Contabilitate; audit; analiză economică”	Doctor în economie	-	-	1982	22.04.2013	0	0,75	0,25
85.	Erhan Lica	Conf. univ.	ASEM, 2007	08.00.10 „Finanțe; Monedă; Credit”	Doctor în economie	-	-	1984	30.04.2016	0	0,75	0,25
86.	Paladi Valentina	Conf. univ.	USM 1981	08.00.11. „Statistica”	Doctor în economie	Conf. univ.	Abilitat, confirmat 2011	1955	08.05.2014	0,3	0,75	0,35
87.	Țiriulnicova Natalia	Conf. univ.	USM, 1981	08.00.12. „Contabilitate; audit; analiză economică”	Doctor în economie	Conf. univ.	Abilitat, confirmat 2011	1959	08.05.2014	0	1	0,33

Nr. de ordine	Numele, prenumele	Funcţia	Studiile, instituţia	Specialitatea (denumirea şi cifrul)	Gradul ştiinţific	Titlul ştiinţific	Abilitat in cu drept de cond. / cons.	Anul naşterii	Data atestării, titlu/concurs	Sarcina		
										şt. (a)	did. (b)	Total sarcină şt. a+b/3
88.	Gavriliuc Ludmila	Conf. univ.	Universitatea de Tehnologie şi Design din Sankt-Petersburg 1978	08.00.05. „Economie şi management (în industrie)”	Doctor în ştiinţe tehnice	Conf. univ.	-	1956	01.09.2016	0	0,5	0,17
89.	Muntean Neli	Conf. univ.	ASEM, 2002	08.00.12 „Contabilitate; audit; analiză economică”	Doctor în economie	Conf. univ.	-	1979	05.11.2016	0	1	0,33
90.	Chirilov Nelea	Conf. univ.	ASEM, 1997	08.00.12 „Contabilitate; audit; analiză economică”	Doctor în economie	-	-	1974	30.04.2016	0	0,75	0,25
91.	Ţurcan Ludmila	Lect. sup., c.ş.	ASEM, 1995	-	-	-	-	1972	22.04.2013	0	0,75	0,25
92.	Gudima Galina	Lect. sup., c.ş.	ASEM, 1994	-	-	-	-	1971	25.10.2013	0	0,5	0,17
93.	Tolmaţchi Svetlana	Lect. sup.	ASEM 1996	-	-	-	-	1972	21.04.2011	0	0,25	0,08
94.	Cojocari Ala	Lect. sup.	ASEM 1997	-	-	-	-	1973	21.04.2011	0	0,75	0,25
95.	Calugăreanu Diana	Lect. univ.	ASEM 1998	-	-	-	-	1976	04.11.2016	0	0,75	0,25
96.	Braşoveanu Adriana	Lect. sup.	ASEM 2004	-	-	-	-	1969	25.10.2012	0	0,75	0,25

Articole publicate în reviste indexate în baze de date internaţionale

1. HÎNCU, Rodica, ROȘCA, Marcelina, BUHOCIU, Florin Marian. The contribution of banks towards the formation of capital market liquidity: the case of Moldova. In: *Risk in Contemporary Economy* [online]: conf. şt. intern., 19-20 mai 2016. Galaţi, 2016, pp. 282-290 [accesat 21 noiembrie 2016]. ISSN-L 2067-0532, ISSN on-line 2344-5386. Disponibil: http://www.rce.feaa.ugal.ro/images/stories/RCE2016/HincuBuhociuRosca.pdf. Starting with the XIIth edition (2011), the conference proceedings **(print ISSN 2067-0532, online ISSN 2344-5386)** is indexed in **RePEc, DOAJ** and **EconPapers.**
2. BILOOCAIA, Svetlana. The main aspects of implementing the accumulation function by the financial markets of European countries. In: *Risk in Contemporary Economy* [online]: conf. şt. intern., 19-20 mai 2016. Galaţi, 2016, pp. 320-326 [accesat 21 noiembrie 2016]. ISSN-L 2067-0532, ISSN on-line 2344-5386. Disponibil: http://www.rce.feaa.ugal.ro/images/stories/RCE2016/SvetlanaBiloocaia.pdf Starting with the XIIth edition (2011), the conference proceedings **(print ISSN 2067-0532, online ISSN 2344-5386)** is indexed in **RePEc, DOAJ** and **EconPapers**

3. CONENCOV, Olga. Higher education and its financing in the context of sustainable development. In: *Risk in Contemporary Economy* [online]: conf. şt. intern., 19-20 mai 2016. Galaţi, 2016, pp. 320-326 [accesat 21 noiembrie 2016]. ISSN-L 2067-0532, ISSN on-line 2344-5386. Disponibil: http://www.rce.feaa.ugal.ro/images/stories/RCE2016/OlgaConencov.pdf
Starting with the XIIth edition (2011), the conference proceedings **(print ISSN 2067-0532, online ISSN 2344-5386)** is indexed in **RePEc, DOAJ** and **EconPapers.**

Articole în reviste editate în străinătate

1. CIOBANU, Ghenadie; STRATULAT, Oleg. Analysis of Romanian companies activity in the context of building the informational society in Romania. *Calitatea, suppl. Supplement to Quality – Access to Success*. 2016, vol.17, (S1), 319-326. ISSN 1582-2559. Disponibil:http://www.srac.ro/calitatea/arhiva/supliment/2016/Q-asContents_Vol.17_S1_March-2016.pdf
2. STRATULAT, Oleg; CIOBANU, Ghenadie. Romanian IT&C industry development in the context of development of the digital economy. *Calitatea, suppl. Supplement to Quality – Access to Success.* 2016, vol.17, (S1), 347-352. ISSN 1582-2559.
Disponibil:http://www.srac.ro/calitatea/arhiva/supliment/2016/Q-asContents_Vol.17_S1_March-2016.pdf
3. SUHOVICI, Anna, et. al. Optimization of inflation as a prerequisite for economic and financial stability. *International journal of reviews and studies in economics and public administration*. 2016, vol. 4, issue 1.32-35. ISSN 2344 – 6803
4. BĂDICU, G., MIHAILA, S. Relevanța contabilității și rolul contabilului în dezvoltarea afacerii. *Revista de studii interdisciplinare C.Stere*. 2016, nr. 2(10), 44-47. ISBN 2457-5550.
5. BĂDICU, G., MIHAILA, S. Studiu privind relevanța disciplinelor de contabilitate în formarea profesională economică a specialiștilor necontabili. *Audit Financiar* [online]. 2016, nr. 8(140), 897 – 908. ISSN 1583-5812.
Disponibil: http://revista.cafr.ro/RevistaDetalii_RO?Cod=1071
6. BĂDICU, G., MIHAILA, S. The decision-making process: the relevance and irrelevance of costs, expenses and income. *European Journal of Accounting, Finance & Business*. 2016, nr. 10, 65-77. ISSN 2344-102X.
Disponibil: http://www.utgjiu.ro/revista/ec/pdf/2016-03/31_Birca.pdf
7. BÎRCĂ, A. Financial performances measurement tools. *Annals of the „Constantin Brâncuși" University of Târgu Jiu, Economy Series* [online]. 2016, nr. 3, 169-173. ISSN 2344 – 3685. ISSN-L 1844 – 7007. Disponibil: http://www.utgjiu.ro/revista/ec/pdf/2016-03/31_Birca.pdf
8. CHIRILOV, N. Specific restrictions and theoretical background for joint-stock company equity. *Revista Economică. Lucian Blaga University of Sibiu* [online]. 2016, vol. 68, nr. 1, 32–44. ISSN 1582-6260.
Disponibil: http://economice.ulbsibiu.ro/revista.economica/archive/68103chirilov.pdf
9. CÎRCIUMARU, Daniel, MUNTEAN, Neli, CARȘTINA, Silviu. Importance of cost method in determining the taxable value. *The University of Craiova Annals Journal - Economic Sciences Series* [online]. 2016, nr. december 2016, ISSN 1223-365X. Disponibil: http://feaa.ucv.ro/annals/arch.html

10. GAVRILIUC, L.,VORONTSOVA, G., GORDIENCO, N., FEDOROV, I. Formation of the Youth'Healthy Way of Life as a Factor of Ensuring Social Security of the Society.In: *Approashes in Social and Humanistic Siences* [online]. Editografica, 2016, ISBN 9788875877286.
Disponibil: http://www.edlearning.it/proceedings/moreinfo/20150911.htm
11. GHEDROVICI, O., MIHAILA, S., ERHAN, L. Corporate reporting in Moldova: from accounting based on production planning to new nas and IFRS. *European Journal of Accounting, Finance & Business*. 2016, vol. IV/2016. ISSN-L 2344-102X.
12. MIHAILA, S., BĂDICU, G. Balanced Scorecard – harta strategiei unei entități. *Revista de studii interdisciplinare C.Stere.* 2016, nr. 2 (10), 35-38. ISBN 2457-5550.
13. MUNTEAN, N. Elaboration and Application of the Stability Dynamic Model meant for Risks Analysis and Evaluation. *International Journal of Academic Research in Business and Social Sciences* [online]. 2016, vol. 6, nr. 8, 146-168. ISSN 2222-6990.
Disponibil:
http://econpapers.repec.org/article/hurijarbs/v_3a6_3ay_3a2016_3ai_3a8_3ap_3a146-168.htm
14. ȚURCANU, V., GOLOCIALOVA, I. Adevărul contabil și asigurarea acestuia la entitățile din Republica Moldova = Accounting truth and its assurance in entities from Republic of Moldova. *Revista Audit Financiar* [online]. 2016, anul XIV, nr. 7(139)/2016, 713–725. ISSN 1583-5812; ISSN on-line 1844-8801.
Disponibil: http://revista.cafr.ro/RevistaDetalii_RO?Cod=1070
15. ЦУРКАНУ, В.И., ГОЛОЧАЛОВА, И.Н. Некоторые особенности бухгалтерского учета субсидий в контексте МСФО И НСБУ Республики Молдова. *Вестник Житомирского государственного технологического университета. Серия: Экономические науки.* 2016, № 2(76), 40-50. ISSN 1728-4236.
16. ЦУРКАНУ, В.И., ГОЛОЧАЛОВА, И.Н. Роль оценки для получения достоверной информации в финансовой отчетности. *Вестник профессиональных бухгалтеров*. 2016, nr.1, 35-44. ISSN 2308-9407.
17. MELNIC, G., LÎSÎII, A. Particularităţile impozitării şi contabilităţii în organizaţiile necomerciale. *Revista de studii interdisciplinare C. Stere: economie, ecologie şi sociologie.* 2016, nr.2(10) 97-103. ISSN 2457-5550.
18. MELNIC, G., LÎSÎII, A. Problemele proiectului Pare 1+1 şi condiţiile soluţionării acestora. *Revista de studii interdisciplinare C. Stere: economie, ecologie şi sociologie*. 2016, nr.2 (10) 103-107. ISSN 2457-5550.
19. POPOVICI, A. Accounting Issues Regarding Temporary Constructions and Provisional Devices. *Scientific Bulletin of the Uzhhorod University, Series Economics.* 2016, vol. 2, issue 1(47), 391-395. ISSN 2409-6857.
20. POPOVICI, A., CURAGĂU, N. Cadrul juridic şi fiscal al grupurilor de entităţi. *Revista de studii interdisciplinare C. Stere: economie, ecologie şi sociologie*. 2016, nr. 2 (10), 27-34. ISSN 2457-5550.
21. ZLATINA, N. Operaţiuni specifice aferente contractului de leasing şi unele aspecte contabile. *Revista de studii interdisciplinare C. Stere.* 2016, an 3, nr. 2 (10), 39-43. ISSN 2457-5550.

Articole în culegeri editate în străinătate

1. ŢURCANU, V., GOLOCIALOVA, I. Методологические аспекты признания и учета государственных субсидий. În: *Научный Вестник Ужгородского Университета. Серия Экономика*. Сборник научных работ. Ужгород, 2016, т. 1, вып. 1, сс. 485-493. ISSN: 2409-6857.

Publicaţii ştiinţifice electronice în străinătate

1. PETROIA, A. Fiscal Decentralization in the Republic of Moldova. In: *Political Economy: Structure & Scope of Government eJournal* [online]. 2016, vol. 9, no. 7, Feb 23. Disponibil: http://hq.ssrn.com/Journals/issueProof.cfm?abstractid=2730473&journalid=1239802&issue_number=7&volume=9&journal_type=CMBO&function=showissue; *Public Economics: National Government Expenditures & Related Policies eJournal* [online]. 2016, vol. 11, no. 8, Feb 25. Disponibil: http://hq.ssrn.com/Journals/issueProof.cfm?abstractid=2730473&journalid=992942&issue_number=19&volume=10&journal_type=CMBO&function=showissue; *European Economics: Political Economy & Public Economics eJournal* [online]. 2016, vol. 10, no. 19, Feb 29. Disponibil: http://hq.ssrn.com/Journals/issueProof.cfm?abstractid=2730473&journalid=992942&issue_number=19&volume=10&journal_type=CMBO&function=showissue; *Economics Research Network: Professional & Practitioner Papers. Institutional & Transition Economics Policy Paper Series* [online]. 2016, vol. 8, no. 5, Feb 29. Disponibil: http://hq.ssrn.com/Journals/issueProof.cfm?abstractid=2730473&journalid=758305&issue_number=5&volume=8&journal_type=CMBO&function=showissue; *Development Economics: Macroeconomic issues in Developing Economies eJournal* [online]. 2016, vol. 5, no. 27, Feb 29. Disponibil: http://hq.ssrn.com/Journals/issueProof.cfm?abstractid=2730473&journalid=1979556&issue_number=27&volume=5&journal_type=CMBO&function=showissue.
2. PETROIA, A., GURENCO E., PAREA N. Gender Analysis of Public Expenditures for Education, Agriculture, Working Compensation and Civic Participation in the Republic of Moldova. In: *Development Economics: Regional & Country Studies eJournal* [online]. 2016, vol. 5, no. 88: June 1. Disponibil: http://hq.ssrn.com/Journals/issueProof.cfm?abstractid=2778756&journalid=1979633&issue_number=88&volume=5&journal_type=CMBO&function=showissue; *Development Economics: Women, Gender, & Human Development eJournal* [online]. 2016, vol. 5, no. 36: Jun 3. Disponibil: http://hq.ssrn.com/Journals/issueProof.cfm?abstractid=2778756&journalid=1979671&issue_number=36&volume=5&journal_type=CMBO&function=showissue; *Economics Research Network: Professional & Practitioner Papers Institutional & Transition Economics Policy Paper Series* [online]. 2016, vol. 8, no. 10, May 30. Disponibil: http://hq.ssrn.com/Journals/issueProof.cfm?abstractid=2778756&journalid=758305&issue_number=10&volume=8&journal_type=CMBO&function=showissue; *Public Economics: National Government Expenditures & Related Policies eJournal* [online]. 2016, vol. 11, no. 17, May 26. Disponibil: http://hq.ssrn.com/Journals/issueProof.cfm?abstractid=2778756&journalid=873157&issue

_number=17&volume=11&journal_type=CMBO&function=showissue; *Women, Gender & The Law eJournal* [online]. 2016, vol. 12, no. 46, May 25. Disponibil: http://hq.ssrn.com/Journals/issueProof.cfm?abstractid=2778756&journalid=756906&issue_number=46&volume=12&journal_type=CMBO&function=showissue; *Women, Law, & Human Rights eJournal* [online]. 2016, vol. 4, no. 18, May 27. Disponibil: http://hq.ssrn.com/Journals/issueProof.cfm?abstractid=2778756&journalid=950873&issue_number=18&volume=4&journal_type=CMBO&function=showissue; *Conflict Studies: International Relations Theory eJournal* [online]. 2016, vol. 3, no. 20, May 19. Disponibil: http://hq.ssrn.com/Journals/issueProof.cfm?abstractid=2778756&journalid=2380993&issue_number=20&volume=3&journal_type=CMBO&function=showissue; *Political Economy -Development: Fiscal & Monetary Policy eJournal* [online]. 2016, vol. 4, no. 55, May 31. Disponibil: http://hq.ssrn.com/Journals/issueProof.cfm?abstractid=2778756&journalid=2242108&issue_number=55&volume=4&journal_type=CMBO&function=showissue; *Political Economy - Development: Domestic Development Strategies eJournal* [online]. 2016, vol. 4, no. 86, May 26. Disponibil: http://hq.ssrn.com/Journals/issueProof.cfm?abstractid=2778756&journalid=2242164&issue_number=86&volume=4&journal_type=CMBO&function=showissue; *Sustainability & Economics eJournal* [online]. 2016, vol. 5, no. 78, May 26. Disponibil: http://hq.ssrn.com/Journals/issueProof.cfm?abstractid=2778756&journalid=1959207&issue_number=78&volume=5&journal_type=CMBO&function=showissue; *Socially Responsible Investment eJournal* [online]. 2016, vol. 5, no. 69, May 25. Disponibil: http://hq.ssrn.com/Journals/issueProof.cfm?abstractid=2778756&journalid=1959162&issue_number=69&volume=5&journal_type=CMBO&function=showissue; *Employee Social Responsibility & Hr Practices eJournal* [online]. 2016, vol. 5, no. 21, May 25. Disponibil: http://hq.ssrn.com/Journals/issueProof.cfm?abstractid=2778756&journalid=2001607&issue_number=21&volume=5&journal_type=CMBO&function=showissue; *Human Rights & The Corporation eJournal* [online]. 2016, vol. 5, no. 41, May 25. Disponibil: http://hq.ssrn.com/Journals/issueProof.cfm?abstractid=2778756&journalid=2001664&issue_number=41&volume=5&journal_type=CMBO&function=showissue; *Social Innovation eJournal* [online]. 2016, vol. 5, no. 6, May 25. Disponibil: http://hq.ssrn.com/Journals/issueProof.cfm?abstractid=2778756&journalid=2001696&issue_number=6&volume=5&journal_type=CMBO&function=showissue.

3. PETROIA, A. Conditionality of Foreign Aid and its Consequences. Case of the Republic of Moldova. In: *Development Economics: Macroeconomic issues in Developing Economies eJournal* [online]. 2016, vol. 5, issue 116, October 11. Disponibil: https://hq.ssrn.com/Journals/issueProof.cfm?abstractid=2845842&journalid=1979556&issue_number=116&volume=5&journal_type=CMBO&function=showissue; *European Economics: Political Economy & Public Economics eJournal* [online]. 2016, vol. 10, issue 78, October 05. Disponibil: https://hq.ssrn.com/Journals/issueProof.cfm?abstractid=2845842&journalid=992942&issue_number=78&volume=10&journal_type=CMBO&function=showissue; *Political Economy: Budget, Deficit, & Debt eJournal* [online]. 2016, vol. 9, issue 61, October 14. Disponibil: https://hq.ssrn.com/Journals/issueProof.cfm?abstractid=2845842&journalid=1245124&issue_number=61&volume=9&journal_type=CMBO&function=showissue; *Public Economics:*

National Budget, Deficit, & Debt eJournal [online]. 2016, vol. 11, issue 29, October 13. Disponibil: https://hq.ssrn.com/Journals/issueProof.cfm?abstractid=2845842&journalid=873158&issue_number=29&volume=11&journal_type=CMBO&function=showissue; *Emerging Markets: Theory & Practice eJournal* [online]. 2016, vol. 6, issue 28, October 12. Disponibil: https://hq.ssrn.com/Journals/issueProof.cfm?abstractid=2845842&journalid=1775142&issue_number=28&volume=6&journal_type=CMBO&function=showissue; *Political Economy - Development: International Development Efforts & Strategies eJournal* [online]. 2016, vol. 4, issue 66, October 11Disponibil: https://hq.ssrn.com/Journals/issueProof.cfm?abstractid=2845842&journalid=2241742&issue_number=66&volume=4&journal_type=CMBO&function=showissue; *Sustainability & Economics eJournal* [online]. 2016, vol. 5, issue 144, October 06. Disponibil: https://hq.ssrn.com/Journals/issueProof.cfm?abstractid=2845842&journalid=1959207&issue_number=144&volume=5&journal_type=CMBO&function=showissue; *Socially Responsible Investment eJournal* [online]. 2016, vol. 5, issue 135, October 07. Disponibil: https://hq.ssrn.com/Journals/issueProof.cfm?abstractid=2845842&journalid=1959162&issue_number=135&volume=5&journal_type=CMBO&function=showissue.

4. PETROIA, A., ZUBCOVA E. Global fight against informal payments for health services. In: *Health Economics eJournal* [online]. 2016, vol. 8, issue 89, November 09. Disponibil: https://hq.ssrn.com/Journals/issueProof.cfm?abstractid=2859372&journalid=1492255&issue_number=89&volume=8&journal_type=CMBO&function=showissue; *Institutions & Transition Economics: Political Economy eJournal* [online]. 2016, vol. 8, issue 52, November 09. Disponibil: https://hq.ssrn.com/Journals/issueProof.cfm?abstractid=2859372&journalid=1332849&issue_number=52&volume=8&journal_type=CMBO&function=showissue; *Public Choice: Analysis of Collective Decision-Making eJournal* [online]. 2016, vol. 9, issue 98, November 09. Disponibil: https://hq.ssrn.com/Journals/issueProof.cfm?abstractid=2859372&journalid=1239142&issue_number=98&volume=9&journal_type=CMBO&function=showissue; *Political Economy: Government Expenditures & Related Policies eJournal* [online]. 2016, vol. 9, issue 156, November 11. Disponibil: https://hq.ssrn.com/Journals/issueProof.cfm?abstractid=2859372&journalid=1245083&issue_number=156&volume=9&journal_type=CMBO&function=showissue; *Public Goods & Regulation in Health Economics eJournal* [online]. 2016, vol. 9, issue 32, November 02. Disponibil: https://hq.ssrn.com/Journals/issueProof.cfm?abstractid=2859372&journalid=932739&issue_number=32&volume=9&journal_type=CMBO&function=showissue; *Health & the Economy eJournal* [online]. 2016, vol. 9, issue 38, October 31. Disponibil: https://hq.ssrn.com/Journals/issueProof.cfm?abstractid=2859372&journalid=932785&issue_number=38&volume=9&journal_type=CMBO&function=showissue; *Demand & Supply in Health Economics eJournal* [online]. 2016, vol. 9, issue 36, October 31. Disponibil: https://hq.ssrn.com/Journals/issueProof.cfm?abstractid=2859372&journalid=932696&issue_number=36&volume=9&journal_type=CMBO&function=showissue; *Health & the Economy eJournal* [online]. 2016, vol. 9, issue 38, October 31. Disponibil: https://hq.ssrn.com/Journals/issueProof.cfm?abstractid=2859372&journalid=932785&issu

e_number=38&volume=9&journal_type=CMBO&function=showissue; *Political Economy - Development: Health eJournal* [online]. 2016, vol. 4, issue 66, November 04. Disponibil: https://hq.ssrn.com/Journals/issueProof.cfm?abstractid=2859372&journalid=2241900&issue_number=66&volume=4&journal_type=CMBO&function=showissue; *Political Economy - Development: Public Service Delivery eJournal* [online]. 2016, vol. 4, issue 199, November 07. Disponibil: https://hq.ssrn.com/Journals/issueProof.cfm?abstractid=2859372&journalid=2242143&issue_number=199&volume=4&journal_type=CMBO&function=showissue; *Health Care Delivery & Financing eJournal* [online]. 2016, vol. 8, issue 23, November 02. Disponibil: https://hq.ssrn.com/Journals/issueProof.cfm?abstractid=2859372&journalid=1500087&issue_number=23&volume=8&journal_type=CMBO&function=showissue.

5. GRIGOROI, L., IACHIMOVSCHI, A. Aspecte moderne privind racordarea activităţii de audit financiar din Republica Moldova la bunele practici internaţionale. *Practici de Audit* [online]. 2016, nr. 3 (19), ISSN 2284-6689.
Disponibil: http://cafr.ro/sectiune.php?id=1351.

Rezumate, teze la conferinţe ştiinţifice în afara republicii

1. КОБЗАРЬ, Л., МИРОН, О., МОРОЙ, Т. Перспективы развития частной медицины в рамках государственно-частного партнерства в Республике Молдова. In: *Развитие финансово-кредитной системы Республики Казахстан в условиях новой глобальной реальности:* междунар. науч.-практ. конф., 15 aprilie 2016. Astana, 2016, pp. 118-121. ISBN 978-601-7121-75-4.
2. BĂNCILĂ, N., ANDRONIC, A. Necesitatea identificării şi diagnosticării riscului în vederea creditării agenţilor economici. În: *Progrese în teoria deciziilor economice în condiţii de risc şi incertitudine:* Conferinţa ştiinţifică internaţională dedicată aniversării a 150-a a Academiei Române, din 7 octombrie 2016. Ediția XXXI–a a Zilelor Academice Ieșene.Academia Română – Filiala Iaşi. Institutul de cercetări economice şi sociale „Gh. Zane”. Iaşi: Performantica, 2016, vol. XXVII, pp. 103-112. ISBN 978-606-685-456-6.
3. BOTNARI Nadejda, GRICIUC Petru. Creşterea eficientizării impozitării în Republica Moldova prin implementarea auditului fiscal. În: *Dezvoltarea economico-socială durabilă a euroregiunilor şi zonelor transfrontaliere:* Conferinţa ştiinţifică internaţională dedicată aniversării a 150-a a Academiei Române, din 25 noiembrie 2016. Ediţia a XII-a, Iaşi. Vol. XXVII, pp. 171-178, ISBN: 978-606-685-475-7.
4. BOTNARI Nadejda – The policy of financing agricultural units in Republic of Moldova in the context of development strategies. În: *Progrese în teoria deciziilor economice în condiţii de risc şi incertitudine:* Conferinţa ştiinţifică internaţională dedicată aniversării a 150-a a Academiei Române, din 7 octombrie 2016. Ediția XXXI–a a Zilelor Academice Ieșene. Academia Română – Filiala Iaşi. Institutul de cercetări economice şi sociale „Gh. Zane”. Iaşi: Performantica, 2016, vol. XXVII, pp. 47-57. ISBN 978-606-685-456-6.
5. COBZARI Ludmila, GANEA Victoria, MĂRGINEANU Aureliu. Sistemul bancar: necesităţi de reforme şi politică economică. În: *Dezvoltarea economico-socială durabilă a euroregiunilor şi zonelor transfrontaliere:* Conferinţa ştiinţifică internaţională dedicată aniversării a 150-a a Academiei Române, din 25 noiembrie 2016. Ediţia a XII-a, Iaşi. Vol. XXVII, pp. 132-147, ISBN: 978-606-685-475-7.

6. COBZARI Ludmila, GANEA Victoria, SANDUŢA Tatiana. Modelarea procesului de prognozare a activităţii economico-financiare în sistemul cooperaţiei de consum din Republica Moldova. În: *Dezvoltarea economico-socială durabilă a euroregiunilor şi zonelor transfrontaliere:* Conferinţa ştiinţifică internaţională dedicată aniversării a 150-a a Academiei Române, din 25 noiembrie 2016. Ediţia a XII-a, Iaşi. Vol. XXVII, pp. 201-209, ISBN: 978-606-685-475-7.
7. BĂNCILĂ Natalia, MĂRGINEANU Aureliu, ANDRONIC Alesea. Dezvoltarea procesului investiţional în Republica Moldova în contextul dezvoltării durabile. În: *Dezvoltarea economico-socială durabilă a euroregiunilor şi zonelor transfrontaliere:* Conferinţa ştiinţifică internaţională dedicată aniversării a 150-a a Academiei Române, din 25 noiembrie 2016. Ediţia a XII-a, Iaşi. Vol. XXVII, pp. 96-103, ISBN: 978-606-685-475-7.
8. MĂRGINEANU Aureliu, BĂNCILĂ Natalia, MĂRGINEANU Dina. Criza financiar-bancară din Republica Moldova – factor dezechilibrant al dezvoltării zonelor transfrontaliere. În: *Dezvoltarea economico-socială durabilă a euroregiunilor şi zonelor transfrontaliere:* Conferinţa ştiinţifică internaţională dedicată aniversării a 150-a a Academiei Române, din 25 noiembrie 2016. Ediţia a XII-a, Iaşi. Vol. XXVII, pp. 20-26, ISBN: 978-606-685-475-7.
9. PETROIA Andrei, ZUBCOVA Elena. Plăţile informale din domeniul sănătăţii din Republica Moldova. În: *Dezvoltarea economico-socială durabilă a euroregiunilor şi zonelor transfrontaliere:* Conferinţa ştiinţifică internaţională dedicată aniversării a 150-a a Academiei Române, din 25 noiembrie 2016. Ediţia a XII-a, Iaşi. Vol. XXVI, pp. 148-154, ISBN: 978-606-685-474-0.
10. MĂRGINEANU, Aureliu, MĂRGINEANU, Dina. Riscul de credit al băncilor comerciale din Republica Moldova – componentă de bază a riscurilor bancare. În: *Progrese în teroria deciziilor economice în condiţii de risc şi incertitudine:* conf. şt. int., Iaşi: Institutul de Cercetări Economice şi Sociale „Gh. Zane”, 2016, vol. XXVII, Ed. Performantica, 2016, pp. 206-213. ISBN: 978-606-685-475-7
11. BĂDICU, G., MIHAILA, S. Etica profesională a contabililor – instrument al succesului și al dezvoltării durabile a oricărei afaceri. In: *Probleme ecologice și geografice în contextul dezvoltării durabile a RM: realizări și perspective*: conf. șt. intern., Iași, 14-15 sept.2016. Iași: Ed. Vasiliană-98, 2016, pp.716-720. ISBN 978-973-116-506-6.
12. CHIRILOV, N. Importanța diagnosticului rentabilității capitalului permanent pentru procesul decizional. În: *Problemele ecologice și geografice în contextul dezvoltării durabile a Republicii Moldova: realizări și perspective*: conf. șt. intern., Iași, 14-15 sept.2016. Iași: Ed. Vasiliană-98, 2016, pp.735-740. ISBN 978-9975-9611-3-4. ISBN 978-973-116-506-6.
13. GANEA, V., MIHAILA, S., AVORNIC, A. Unele aspecte ale evaluării proprietății intelectuale la instituțiile de cercetare științifică. În: *Dezvoltarea economico-socială durabilă a euroregiunilor şi a zonelor transfrontaliere*: conf. șt. intern., Iași, 25 noiembrie 2016. Iași: Ed. Vasiliana-98, 2016. ISBN: 978-606-685-475-7.
14. GANEA, V., MIHAILA, S., BĂDICU, G. Contabilitatea verde – o perspectivă reală de protecție a mediului și un instrument de promovare a dezvoltării durabile. In: *Problemele ecologice și geografice în contextul dezvoltării durabile a Republicii Moldova: realizări și perspective*: conf. șt. intern., Iași, 14-15 sept.2016. Iași: Ed. Vasiliană-98, 2016. pp. 680-685. ISBN 978-973-116-506-6.

15. HAREA, R., BUNU, M. Activitățile de antreprenoriat social în Republica Moldova și contabilitatea finanțării acestora. In: *Problemele ecologice și geografice în contextul dezvoltării durabile a Republicii Moldova: realizări și perspective*: conf. șt. intern., Iași, 14-15 sept. 2016. Iași: Ed. Vasiliană-98, 2016, pp.704-710. ISBN 978-9975-9611-3-4. ISBN 978-973-116-506-6.
16. BÎRCĂ, A. The role of managerial performance in the assessment of entity's financial position. In: *Information society and sustanable developmen*: conf. șt. intern., Polovragi, Gorj, 14-15 apr. 2016. Polovragi, Gorj: Academica Brâncuşi House Publisher, 2016, pp. 357-360. ISBN 978-973-144-773-5.
17. BÎRCĂ, A., Responsibility centers – guide in organizing the work and performance evaluation of an entity. In: *ECOTREND 2016, Performance, Competitiveness, Creativity*: Proceedings of the International Scientific Conference, XIIIth Edition, Targu Jiu, 18-19 nov. Targu Jiu: Academica Brâncuşi House Publisher, 2016, pp. 275-278. ISSN 2248-0889. ISSN-L 2248-0889.
18. GRIGOROI, L., MINCULETE, Georgiana Daniela, RODEAN Maria Dacian. The evolution of the sustainable growth of companies within the pharmaceutical industry minculete (PIKO). În: *The Competitive Economic and Social Environment of the International* Marke: 23nd intern. economic conf., Sibiu, May 20-21, 2016. Sibiu: Disponibil: http://iecs.ulbsibiu.ro/timetable/.
19. GRABAROVSCHI, L. Актуальные вопросы оценки активов в условиях реформирования бухгалтерского учета в Республике Молдова. În: *Перспективи розвитку обліку, контролю та аналізу в контексті євроінтеграції:* матеріали IV міжнародної науково-практичної конференції, 26 мая 2016. Херсон: Гріні Д.С., 2016, pp. 44-47. ISBN 978-966-930-102-4.
20. DRAGOMIR, N. К вопросу об учете расходов, связанных с эмиссией собственных акций, в соответствии с требованиями МСФО. În: *Перспективи розвитку обліку, контролю та аналізу в контексті євроінтеграції:* матеріали IV міжнародної науково-практичної конференції, 26 мая 2016. Херсон: Гріні Д.С., 2016, сс. 69-72. ISBN 978-976–930-102-4.
21. ŢUGULISCHI, I., GRIGOROI L. Стандарты управленческого учета – миф или необходимость для молдавских компаний. În: *Перспективи розвитку обліку, контролю та аналізу у контексті євроінтеграції*: матеріали IV міжнародної науково-практичної конференції, 26 мая 2016. Херсон: Гріні Д.С., 2016, сс. 253-255. ISBN 978-966-930-102-4.
22. GRAUR, A. Contabilitatea tranzacţiilor în cadrul programelor de fidelizare şi loialitate ale clienţilor. În: *Problemele ecologice şi geografice în contextul dezvoltării durabile a Republicii Moldova realizări şi perspective:* conf. şt. intern., 14-15 sept. 2016. Iaşi: Ed. Vasiliană '98, 2016. ISBN 978-973-116-506-6.
23. CARAMAN, S. Unele aspecte privind contabilitatea sistemului de monitorizare prin Satelit. În: *Problemele ecologice şi geografice în contextul dezvoltării durabile a Republicii Moldova: realizări şi perspective*: conf. şt. cu participare intern., consacrată celebrării a 150 de ani de la apariţia ecologiei ca ştiinţă, a 70 de ani de la fondarea primelor instituţii ştiinţifice academice şi a 20 de ani de la înfiinţarea USPEE „C. Stere”, 14-15 sept. 2016, Chişinău. Iaşi: Vasiliană `98, 2016, pp. 725-729. ISBN 978-9975-9611- 3-4.

24. GRIGOROI, L. LAZARI, L. Academic accounting education in the Republic of Moldova: results, challenges, expectations. În: *Трансформационные преобразования учетно-аналитического обеспечения управления в условиях евроинтеграционных процессов*: IV International scientific-practical conference, devoted to 110-th anniversary of SHEE „Kyiv National Economic University named after Vadym Hetman" and the 20th anniversary of the Federation of Professional Accountants and Auditors of Ukraine [online] Киев, 25 ноября 2016. Disponibil: http://oef.kneu.edu.ua/ua/28_102016/ ; KNEU institutional repository Online iRKNEU (http://ir.kneu.kiev.ua:8080/)
25. ŞTAHOVSCHI, A. Probleme în eficientizarea managementului instituţiilor de control fiscal. În: *Progrese în teoria deciziilor economice în condiţii de risc şi incertitudine*: conf. şt. intern., Academia Română, filiala Iaşi, Institutul de Cercetări Economice şi Sociale „Gh. Zane", 7 oct. 2016. Iaşi: Ed. Tehnopress, 2016, pp. 269 -273. ISBN 978-606-685-475-1.
26. ŞTAHOVSCHI, A. Planificarea fiscală şi metode de minimizare a poverii fiscale în euroregiunea Siret-Prut-Nistru în condiţiile integrării în Uniunea Europeană. În: *Dezvoltarea economico-socială durabilă a euroregiunilor şi a zonelor transfrontaliere:* conf. şt. intern., Academia Română, filiala Iaşi, Institutul de Cercetări Economice şi Sociale „Gh. Zane" Iaşi, 25 noiem. 2016. Iaşi: Ed. Tehnopress, 2016, pp. 165-170. ISBN 978-606-685-456-6.

Articole în categoria B

1. BOTNARI, N., NEDELCU, A., ONOFREI, E. Modelling the financial performance of the industrial enterprises - case of light, wine and machinery industries. *Economie şi sociologie = Economy and sociology*. 2016, nr. 1, pp. 103-112. ISSN 1857-4130.
2. CIOBU, Stela, MUNTEANU, Olga. Gradul de credibilitate și încredere al clienților în sectorul bancar al Republicii Moldova în condițiile falimentelor bancare. *Economica.* 2016, nr. 2, 60-80. ISSN 1810-9136.
3. STRATULAT, Oleg, CÎRLAN, Ana. Volatilitatea cursului valutar pe fundalul comerțului exterior. *Economica*. 2016, nr. 3, 30-45. ISSN 1810-9136.
4. STRATULAT, Oleg, ROTARU Andrei. Ţintirea inflaţiei – regim al politicii monetare optim pentru Republica Moldova la etapa actuală. *Economica*. 2016, nr. 1, 101-108. ISSN 1810-9136.
5. CAUŞ, L., POPOVICI, A. Consideraţii privind contabilitatea stocurilor în organizaţiile necomerciale. *Studia Universitatis Moldaviaie. Seria Ştiinţe exacte şi economice*. 2016, nr. 2, 188-194. ISSN 1857-2073; ISSN online 2345-1033.
6. CECHINA, E., CUŞMĂUNSĂ, R. Contabilitatea exportului de mărfuri în comision. *Economica*. 2016, nr. 1, 61–67. ISSN 1810-9136.
7. DRAGOMIR, N., Долгосрочные активы, предназначенные для продажи: состав, признание и оценка. *Studia universitatis Moldaviae. Seria Ştiinţe exacte şi economice*. 2016, nr. 2, 112–116. ISSN 1857-2073; ISSN online 2345-1033.
8. GRIGOROI, L., LAZARI, L., BALTEŞ, N. Contabilitatea deprecierii mijloacelor fixe în viziune naţională şi internaţională. *Studia Universitatis Moldaviae. Seria Ştiinţe Exacte şi Economice.* 2016, nr. 2, 170-181. ISSN 1857-2073; ISSN online 2345-1033.

9. GRAUR, A., GRUMEZA, D. Abordări privind contabilitatea operaţiunilor de livrare a mărfurilor supuse accizelor de către producător. *Economica*. 2016, nr. 1, 92-101. ISSN 1810-9136.
10. NEDERIŢA, A., POPOVICI, A. Tratamentul contabil al veniturilor şi cheltuielilor organizaţiilor necomerciale. *Economica*. 2015, nr. 4, 61-71. ISSN 1810-9136.
11. BĂDICU, G., MIHAILA, S. Provocările contabile ale dezvoltării durabile a instituţiilor de învăţământ superior din Republica Moldova. *Economica.* 2016, nr. 1 (95), 80-91. ISSN 1810-9136.
12. MUNTEAN, N., Utilizarea metodelor de stabilire a ratingului entităţii în analiza stabilităţii financiare. *Economica*. 2016, nr.3 (97), 46-58. ISSN 1810-9136.

Articole în categoria C

1. ULIAN, G., MOROI T. Prognozarea cheltuielilor pentru ocrotirea sănătăţii în Republica Moldova prin utilizarea modelării econometrice. In: *Studia Universitatis. Seria Ştiinţe exacte şi economice*. 2016, nr. 2(92), pp. 250-255. ISSN 1857-2073.
2. BANCILA, N., DUMBRAVEANU, L. Approches comparatives sur la contribution des investssements directs l, economie: Roumanie-Moldavie autres pays emergents de l'europe centrale et orientale. In: *Studia Universitatis Moldaviae*. 2016, nr. 2(92), pp. 153-156. ISSN 1857-2073.
3. BĂDICU, G. Bugetul flexibil – instrument managerial de evaluare a performanţei. *Studia Universitatis Moldaviae.* 2016, nr. 2 (92), 104-111**.** ISSN 1857-2073.
4. BAJAN, M. Abordări ştiinţifice privind definiţia contabilităţii de gestiune. *Studia Universitatis Moldaviae. Seria Ştiinţe Exacte şi Economice*[online]. 2016, nr. 2(92), 132-137. ISSN 1857-2073; ISSN online 2345-1033.
Disponibil: http://oaji.net/articles/2016/2054-1475759006.pdf
5. BAJAN, M. Abordări ştiinţifice privind definiţia controlului de gestiune. *Studia Universitatis Moldaviae. Seria Ştiinţe Exacte şi Economice* [online]. 2016, nr. 2(92), 99-103. ISSN 1857-2073 ; ISSN online 2345-1033.
Disponibil: http://oaji.net/articles/2016/2054-1475758280.pdf
6. CHIRILOV, N. Aspecte aplicative ale analizei cheltuielilor privind dobânzile. *Studia Universitatis Moldaviae. Seria Ştiinţe exacte şi economice*. 2016, nr.2 (92), 83–88. ISSN 1857-2073.
7. CHIRILOV, N., MIHAILA, S. Necesitatea analizei relaţiei cost-volum-profit în metoda direct-costing pentru procesul decizional. *Studia Universitatis Moldaviae. Seria Ştiinţe exacte şi economice*. 2016, nr.3 (93) ISSN 1857-2073.
8. GRIGOROI, L., LAZARI, L., BALTEŞ, N. Contabilitatea deprecierii mijloacelor fixe în viziune naţională şi internaţională. *Studia Universitatis Moldaviae* [online]. 2016, nr. 2(92),170-181. ISSN online 2345-1033. Disponibil: http://oaji.net/articles/2016/2054-1475759457.pdf
9. MIHAILA, S., BĂDICU, G. Consideraţii privind importanţa metodei de calculaţie a costului pe comenzi. *Studia Universitatis Moldaviae*. 2016, nr. 2 (92), 214-219**.** ISSN 1857-2073.

Articole în culegeri naţionale

1. PETROIA, A. Analysis of the budgetary process of the European Union. In*: Eastern European Journal of Regional Studies*. 2016, vol. 2, issue 1, June, pp. 17-34. ISSN 1857-436X.
2. PETROIA, A. Cap. 4. Administrarea fiscală – reguli generale. In: SECRIERU, A., DRAGOMIR (ROTARU), L., PETROIA, A. *Impozitele şi taxele locale: Ghidul autorităţilor publice locale.* Progr. Comun de Dezvoltare Locală Integrală (PCDLI), Progr. Naţiunilor Unite pentru Dezvoltare (PNUD), Entitatea Naţiunilor Unite pentru Egalitatea de Gen şi Abilitarea Femeilor (UN Women). Chişinău, 2016, pp. 43-50. ISBN 978-9975-87-076-4.
3. PETROIA, A. Cap. 5 Administrarea taxelor locale. In: SECRIERU, A., DRAGOMIR (ROTARU), L., PETROIA, A. *Impozitele şi taxele locale: Ghidul autorităţilor publice locale.* Progr. Comun de Dezvoltare Locală Integrală (PCDLI), Progr. Naţiunilor Unite pentru Dezvoltare (PNUD), Entitatea Naţiunilor Unite pentru Egalitatea de Gen şi Abilitarea Femeilor (UN Women). Chişinău, 2016, pp. 51-56. ISBN 978-9975-87-076-4.
4. PETROIA, A. Cap. 6 Administrarea taxelor pentru patenta de întreprinzător. In: SECRIERU, A., DRAGOMIR (ROTARU), L., PETROIA, A. *Impozitele şi taxele locale: Ghidul autorităţilor publice locale.* Progr. Comun de Dezvoltare Locală Integrală (PCDLI), Progr. Naţiunilor Unite pentru Dezvoltare (PNUD), Entitatea Naţiunilor Unite pentru Egalitatea de Gen şi Abilitarea Femeilor (UN Women). Chişinău, 2016, pp. 57-59. ISBN 978-9975-87-076-4.
5. PETROIA, A. Cap. 7. Administrarea taxelor pentru resursele naturale. In: SECRIERU, A., DRAGOMIR (ROTARU), L., PETROIA, A. *Impozitele şi taxele locale: Ghidul autorităţilor publice locale.* Progr. Comun de Dezvoltare Locală Integrală (PCDLI), Progr. Naţiunilor Unite pentru Dezvoltare (PNUD), Entitatea Naţiunilor Unite pentru Egalitatea de Gen şi Abilitarea Femeilor (UN Women). Chişinău, 2016, pp. 60-65. ISBN 978-9975-87-076-4.
6. PETROIA, A. *Cap. 8 Administrarea impozitelor pe bunuri imobiliare.* In: SECRIERU, A., DRAGOMIR (ROTARU), L., PETROIA, A. *Impozitele şi taxele locale: Ghidul autorităţilor publice locale.* Progr. Comun de Dezvoltare Locală Integrală (PCDLI), Progr. Naţiunilor Unite pentru Dezvoltare (PNUD), Entitatea Naţiunilor Unite pentru Egalitatea de Gen şi Abilitarea Femeilor (UN Women). Chişinău, 2016, pp. 66-69. ISBN 978-9975-87-076-4.
7. PETROIA, A. Cap. 9 Administrarea impozitului privat. In: SECRIERU, A., DRAGOMIR (ROTARU), L., PETROIA, A. *Impozitele şi taxele locale: Ghidul autorităţilor publice locale.* Progr. Comun de Dezvoltare Locală Integrală (PCDLI), Progr. Naţiunilor Unite pentru Dezvoltare (PNUD), Entitatea Naţiunilor Unite pentru Egalitatea de Gen şi Abilitarea Femeilor (UN Women). Chişinău, 2016, pp. 70-71. ISBN 978-9975-87-076-4.
8. CONENCOV, Olga. Eficientizarea finanţării educaţiei - obiectiv strategic în dezvoltarea capitalului educaţional din Republica Moldova. In: *Rolul investiţiilor în asigurarea dezvoltării economice durabile în contextul integrării europene*: conf. şt. intern., 29-30 oct. 2015. Chişinău: ASEM, 2016, pp. 332-336. ISBN 978-9975-75-798-0.
9. CONENCOV, Olga, CONENCOV, Cristina. Sistemul american de învăţământ ca model de excelenţă în formarea capitalului educaţional**.** In: *Rolul investiţiilor în asigurarea*

dezvoltării economice durabile în contextul integrării europene: conf. şt. intern., 29-30 oct. 2015. Chişinău: ASEM, 2016, pp. 343-347. ISBN 978-9975-75-798-0.

10. COSTOVA, Natalia. Posibilități de dezvoltare a tranzacțiilor de achiziții și fuziuni de companii în Republica Moldova. In: *Rolul investițiilor în asigurarea dezvoltării economice durabile în contextul integrării europene*: conf. şt. intern., 29-30 oct. 2015. Chişinău: ASEM, 2016, pp. 208-212. ISBN 978-9975-75-798-0.
11. GUMOVSCHI, Ana. Importanţa economică şi socială a investiţiilor în sectorul agrar al Republicii Moldova. In: *Rolul investiţiilor în asigurarea dezvoltării economice durabile în contextul integrării europene*: conf. şt. intern., 29-30 oct. 2015. Chişinău: ASEM, 2016, pp.108-113. ISBN 978-9975-75-798-0.
12. HÎNCU, Rodica. Impactul finanţării învăţământului asupra calităţii acestuia şi competitivităţii economice în contextul integrării europene. In: *Rolul investiţiilor în asigurarea dezvoltării economice durabile în contextul integrării europene*: conf. şt. intern., 29-30 oct. 2015. Chişinău: ASEM, 2016, pp. 12-23. ISBN 978-9975-75-798-0.
13. MARIANCIUC, Aurelia. Impactul riscului de țară asupra dezvoltării economiei Republicii Moldova. In: *Rolul investițiilor în asigurarea dezvoltării economice durabile în contextul integrării europene*: conf. şt. intern., 29-30 oct. 2015. Chişinău: ASEM, 2016, pp. 139-144. ISBN 978-9975-75-798-0.
14. MUNTEANU, Nina. Paradigmele consolidării pieţelor financiare naţionale în contextul financiar internaţional actual. In: *Rolul investițiilor în asigurarea dezvoltării economice durabile în contextul integrării europene*: conf. şt. intern., 29-30 oct. 2015. Chişinău: ASEM, 2016, pp. 198-202. ISBN 978-9975-75-798-0.
15. ROȘCA, Marcelina. Activitatea bancară de investiții: tendențe în activitatea băncilor din UE și considerații pentru băncile din Republica Moldova. In: *Rolul investițiilor în asigurarea dezvoltării economice durabile în contextul integrării europene*: conf. şt. intern., 29-30 oct. 2015. Chişinău: ASEM, 2016, pp. 287-292. ISBN 978-9975-75-798-0.
16. ROȘCA, Marcelina. Lichiditatea pieței de capital: dimensionare și implicații pentru Republica Moldova. In: *Rolul investițiilor în asigurarea dezvoltării economice durabile în contextul integrării europene*: conf. şt. intern., 29-30 oct. 2015. Chişinău: ASEM, 2016, pp. 202-207. ISBN 978-9975-75-798-0.
17. SUHOVICI, Anna, MAN, Aureliana. Резервы привлечении инвестиций в национальную экономику посредством улучшения корпоративного управления. In: *Rolul investițiilor în asigurarea dezvoltării economice durabile în contextul integrării europene*: conf. şt. intern., 29-30 oct. 2015. Chişinău: ASEM, 2016, pp. 74-78. ISBN 978-9975-75-798-0.
18. БИЛООКАЯ, Светлана. Основные аспекты привлечения инвестиций на рынках банковских кредитов и рынках капитала стран Евросоюза и Республики Молдова. In: *Rolul investițiilor în asigurarea dezvoltării economice durabile în contextul integrării europene*: conf. şt. intern., 29-30 oct. 2015. Chişinău: ASEM, 2016, pp. 189-194. ISBN 978-9975-75-798-0.
19. ЖЕЛЕЗНОВА, Нина, ЖЕЛЕЗНОВА, Евгения. Развитие инвестиционного потенциала регулируемого рынка капитала Республики Молдова. In: *Rolul investițiilor în asigurarea dezvoltării economice durabile în contextul integrării europene*: conf. şt. intern., 29-30 oct. 2015. Chişinău: ASEM, 2016, pp. 181-185. ISBN 978-9975-75-798-0.

20. BAJEREAN, E. Concepte şi exigenţe privind informaţia contabilă. In: *„25 de ani de reformă economică în Republica Moldova: prin inovare şi competitivitate spre progres economic”*: conf. şt. intern. consacrată celei de-a 25-a aniversări a ASEM, 23-24 sept. 2016. Chişinău: ASEM, 2016, vol. 4, pp. 11-14. ISBN 978-9975-75-838-3.
21. BORDEIANU, O. Creanţele în contextul naţional şi internaţional. In: *25 de ani de reformă economică în Republica Moldova: prin inovare şi competitivitate spre progres economic*: conf. şt. intern. consacrată celei de-a 25-a aniversări a ASEM, 23-24 sept. 2016. Chişinău: ASEM, 2016, vol. 4, pp. 14-17. ISBN 978-9975-75-838-3.
22. BUGAN, C. Controlul de gestiune – instrument al performanţei. In: *„25 de ani de reformă economică în Republica Moldova: prin inovare şi competitivitate spre progres economic”*: conf. şt. intern. consacrată celei de-a 25-a aniversări a ASEM, 23-24 sept. 2016. Chişinău: ASEM, 2016, vol. 4, pp. 17-21. ISBN 978-9975-75-838-3.
23. CARAMAN, S., GUDIMA,G. Rolul contabilităţii manageriale în raportarea integrată**.** In: *„25 de ani de reformă economică în Republica Moldova: prin inovare şi competitivitate spre progres economic”:* conf. şt. intern. consacrată celei de-a 25-a aniversări a ASEM, 23-24 sept. 2016. Chişinău: ASEM, 2016, vol. 4, pp. 21-25. ISBN 978-9975-75-838-3.
24. CECHINA, E. Contabilitatea importului de servicii şi aplicarea tratamentelor fiscale. In: *„25 de ani de reformă economică în Republica Moldova: prin inovare şi competitivitate spre progres economic”:* conf. şt. intern. consacrată celei de-a 25-a aniversări a ASEM, 23-24 sept. 2016. Chişinău: ASEM, 2016, vol. 4, pp. 31-35. ISBN 978-9975-75-838-3.
25. COTOROS, I. Unele referinţe privind aplicarea normelor IFRS. In: *„25 de ani de reformă economică în Republica Moldova: prin inovare şi competitivitate spre progres economic”*: conf. şt. intern. consacrată celei de-a 25-a aniversări a ASEM, 23-24 sept. 2016. Chişinău: ASEM, 2016, vol. 4, pp. 35-39. ISBN 978-9975-75-838-3.
26. CURAGĂU, N. Necesitatea alinierii sistemului fiscal al Republicii Moldova la standardele europene. In: *„25 de ani de reformă economică în Republica Moldova: prin inovare şi competitivitate spre progres economic”*: conf. şt. intern. consacrată celei de-a 25-a aniversări a ASEM, 23-24 sept. 2016. Chişinău: ASEM, 2016, vol. 4, pp. 39-43. ISBN 978-9975-75-838-3.
27. GRAUR, A., HAREA, R. Creativitate şi conformitate în relaţia performanţă financiară – fiscalitate. In: *„25 de ani de reformă economică în Republica Moldova: prin inovare şi competitivitate spre progres economic”*: conf. şt. intern. consacrată celei de-a 25-a aniversări a ASEM, 23-24 sept. 2016. Chişinău: ASEM, 2016, vol. 4, pp. 56-61. ISBN 978-9975-75-838-3.
28. GRUMEZA, D., RATCOV, M. Particularităţile utilizării expertului în misiunea de audit. In: „25 *de ani de reformă economică în Republica Moldova: prin inovare şi competitivitate spre progres economic”*: conf. şt. intern. consacrată celei de-a 25-a aniversări a ASEM, 23-24 sept. 2016. Chişinău: ASEM, 2016, vol. 4, pp. 61-64. ISBN 978-9975-75-838-3.
29. GRUMEZA, D. Expertiza contabilă judiciară în sprijinul contribuabililor. In: *25 de ani de reformă economică în Republica Moldova: prin inovare şi competitivitate spre progres economic*: conf. şt. intern. consacrată celei de-a 25-a aniversări a ASEM, 23-24 sept. 2016. Chişinău: ASEM, 2016, vol. 4, pp. 64-68. ISBN 978-9975-75-838-3.
30. IACHIMOVSCHI, A. Aspecte privind racordarea la bunele practici internaţionale de asigurare a calităţii auditului financiar. In: *„25 de ani de reformă economică în Republica*

Moldova: prin inovare şi competitivitate spre progres economic”: conf. şt. intern. consacrată celei de-a 25-a aniversări a ASEM, 23-24 sept. 2016. Chişinău: ASEM, 2016, vol. 4, pp. 207-215. ISBN 978-9975-75-838-3.

31. MELNIC, G., CAUŞ, L. Abordări privind evidenţa imobilizărilor corporale la organizaţiile necomerciale. In: *25 de ani de reformă economică în Republica Moldova: prin inovare şi competitivitate spre progres economic*: conf. şt. intern. consacrată celei de-a 25-a aniversări a ASEM, 23-24 sept. 2016. Chişinău: ASEM, 2016, vol. 4, pp. 25-31. ISBN 978-9975-75-838-3.
32. MELNIC, G., CAUŞ, L. Aspecte contabile ale mijloacelor cu destinaţie specială în organizaţii necomerciale. In: *„25 de ani de reformă economică în Republica Moldova: prin inovare şi competitivitate spre progres economic”*: conf. şt. intern. consacrată celei de-a 25-a aniversări a ASEM, 23-24 sept. 2016. Chişinău: ASEM, 2016, vol. 4, pp. 77-82. ISBN 978-9975-75-838-3.
33. LAZARI, L., GRIGOROI, L. Aspecte ale contabilităţii intrării investiţiilor imobiliare şi evaluării acestora. In: *„25 de ani de reformă economică în Republica Moldova: prin inovare şi competitivitate spre progres economic”*: conf. şt. intern. consacrată celei de-a 25-a aniversări a ASEM, 23-24 sept. 2016. Chişinău: ASEM, 2016, vol. 4, pp. 153-158. ISBN 978-9975-75-838-3.
34. ЛАПИЦКАЯ, Л. Основные требования, предъявляемые международными стандартами аудита к аудиторской документаци. In: *„25 de ani de reformă economică în Republica Moldova: prin inovare şi competitivitate spre progres economic”*: conf. şt. intern. consacrată celei de-a 25-a aniversări a ASEM, 23-24 sept. 2016. Chişinău: ASEM, 2016, vol. 4, pp. 68-72. ISBN 978-9975-75-838-3.
35. NEDERIŢA, A. Reevaluarea imobilizărilor corporale: tratamente şi opţiuni contabile. In: *25 de ani de reformă economică în Republica Moldova: prin inovare şi competitivitate spre progres economic*: conf. şt. intern. consacrată celei de-a 25-a aniversări a ASEM, 23-24 sept. 2016. Chişinău: ASEM, 2016, vol. 4, pp. 98-102. ISBN 978-9975-75-838-3.
36. NEDERIŢA, A., POPOVICI, A. Probleme aferente evaluării iniţiale şi ulterioare a stocurilor. In: *25 de ani de reformă economică în Republica Moldova: prin inovare şi competitivitate spre progres economic*: conf. şt. intern. consacrată celei de-a 25-a aniversări a ASEM, 23-24 sept. 2016. Chişinău: ASEM, 2016, vol. 4, pp. 6-11. ISBN 978-9975-75-838-3.
37. MANOLI, M. Reflecţii privind calitatea lucrărilor de audit. In: *25 de ani de reformă economică în Republica Moldova: prin inovare şi competitivitate spre progres economic*: conf. şt. intern. consacrată celei de-a 25-a aniversări a ASEM, 23-24 sept. 2016. Chişinău: ASEM, 2016, vol. 4, pp. 72-77. ISBN 978-9975-75-838-3.
38. MIŞOVA, T., POSTOLACHI, B. Contabilitatea numeralului în casierie, utilizând programul automatizat 1C:Contabilitate 8.3. In: *25 de ani de reformă economică în Republica Moldova: prin inovare şi competitivitate spre progres economic*: conf. şt. intern. consacrată celei de-a 25-a aniversări a ASEM, 23-24 sept. 2016. Chişinău: ASEM, 2016, vol. 4, pp. 82-89. ISBN 978-9975-75-838-3.
39. MELNIC, G. Bank deposits, notions and features of accouting. *Eastern European Journal of Regional Studies*. 2016, vol. 2, 124-132. ISSN:1857-436X.
40. NANI, M. Contabilitatea materialelor în instituţiile publice. In: *25 de ani de reformă economică în Republica Moldova: prin inovare şi competitivitate spre progres economic*:

conf. şt. intern. consacrată celei de-a 25-a aniversări a ASEM, 23-24 sept. 2016. Chişinău: ASEM, 2016, vol. 4, pp. 89-93. ISBN 978-9975-75-838-3.

41. RATCOV, M. Auditul de sistem al organizaţiilor comerciale. In: *25 de ani de reformă economică în Republica Moldova: prin inovare şi competitivitate spre progres economic*: conf. şt. intern. consacrată celei de-a 25-a aniversări a ASEM, 23-24 sept. 2016. Chişinău: ASEM, 2016, vol. 4, pp. 102-106. ISBN 978-9975-75-838-3.
42. ŞTAHOVSCHI, A. Controlul fiscal – instrument de combatere a infracţiunilor economice. In: *25 de ani de reformă economică în Republica Moldova: prin inovare şi competitivitate spre progres economic*: conf. şt. intern. consacrată celei de-a 25-a aniversări a ASEM, 23-24 sept. 2016. Chişinău: ASEM, 2016, vol. 4, pp. 93-98. ISBN 978-9975-75-838-3.
43. TUGULSCHI, I., CUŞMĂUNSĂ, R. Aspecte metodologice privind aplicarea metodei target-costing. In: *25 de ani de reformă economică în Republica Moldova: prin inovare şi competitivitate spre progres economic*: conf. şt. intern. consacrată celei de-a 25-a aniversări a ASEM, 23-24 sept. 2016. Chişinău: ASEM, 2016, vol. 4, pp. 43-48. ISBN 978-9975-75-838-3.
44. ŢURCANU, V., GOLOCIALOVA, I. Contabilitatea în Republica Moldova între IFRS şi Directivele UE. *In: 25 de ani de reformă economică în Republica Moldova: prin inovare şi competitivitate spre progres economic*: conf. şt. intern. consacrată celei de-a 25-a aniversări a ASEM, 23-24 sept. 2016. Chişinău: ASEM, 2016, vol. 4, pp. 200-207. ISBN 978-9975-75-838-3.
45. GOLOCIALOVA, I., ŢURCANU, V. Аспекты бухгалтерского учета операций при венчурной деятельности. In: *25 de ani de reformă economică în Republica Moldova: prin inovare şi competitivitate spre progres economic*: conf. şt. intern. consacrată celei de-a 25-a aniversări a ASEM, 23-24 sept. 2016. Chişinău: ASEM, 2016, vol. 4, pp. 48-56. ISBN 978-9975-75-838-3.
46. ZLATINA, N. Reguli şi tehnici privind recunoaşterea şi evaluarea datoriilor în contabilitate şi implicaţiile fiscale. In: *25 de ani de reformă economică în Republica Moldova: prin inovare şi competitivitate spre progres economic*: conf. şt. intern. consacrată celei de-a 25-a aniversări a ASEM, 23-24 sept. 2016. Chişinău: ASEM, 2016, vol. 4, pp. 106-112. ISBN 978-9975-75-838-3.
47. BĂDICU, G. Dezvoltarea contabilității în Republica Moldova din perspectiva armonizării cu directivele europene și standardele internaționale de raportare financiară. In: *Modern issues of EU's development and relations between EU and Moldova*: conf. șt. intern., 24-25 noem. 2016. Chișinău: Învățătorul Modern, 2016 (Tipogr. „Cavailli"), pp. 173-177. ISBN 978-9975-3005-4-4.
48. BĂDICU, G. Studiu privind evoluția cercetării contabile în cei 25 de ani de excelență a ASEM. In: *„25 de ani de reformă economică în Republica Moldova: prin inovare și competitivitate spre progres economic":* conf. șt. intern., 23-24 sept. 2016. Chișinău: ASEM, 2016, vol. IV, pp. 130-136. ISBN 978-9975-75-838-3.
49. BAJAN, M. Controlul de gestiune – suport de decizii pentru manageri. In: *„25 de ani de reformă economică în Republica Moldova: prin inovare și competitivitate spre progres economic":* conf. șt. intern., 23-24 sept. 2016. Chișinău: ASEM, 2016, vol. IV, pp. 127-129. ISBN 978-9975-75-838-3.
50. CHIRILOV, N.Optimizarea structurii financiare a entității prin prisma echilibrului financiar. In: *„25 de ani de reformă economică în Republica Moldova: prin inovare și*

competitivitate spre progres economic": conf. șt. intern., 23-24 sept. 2016. Chișinău: ASEM, 2016, vol. I, pp. 352-357. ISBN 978-9975-75-838-3.

51. GEORGESCU, I., BÎRCĂ, A. Caracteristici definitorii cu privire la controlul de gestiune. In: *„25 de ani de reformă economică în Republica Moldova: prin inovare și competitivitate spre progres economic":* conf. șt. intern., 23-24 sept. 2016. Chișinău: ASEM, 2016, vol. I, pp. 341-345. ISBN 978-9975-75-838-3.
52. GOLOCIALOVA, I., ȚURCANU, V. Аспекты бухгалтерского учета операций привенчурной деятельности. In: *„25 de ani de reformă economică în Republica Moldova: prin inovare și competitivitate spre progres economic":* conf. șt. intern., 23-24 sept. 2016. Chișinău: ASEM, 2016, vol. IV, pp. 48-55. ISBN 978-9975-75-838-3.
53. GRAUR, A., HAREA, R. Creativitate și conformitate în relația performanță financiară - fiscalitate. In: *„25 de ani de reformă economică în Republica Moldova: prin inovare și competitivitate spre progres economic":* conf. șt. intern., 23-24 sept. 2016. Chișinău: ASEM, 2016, vol. IV, pp. 56-60. ISBN 978-9975-75-838-3.
54. GUDIMA, G. Tratamente contabile privind factoringul în sistemul bancar. In: *„25 de ani de reformă economică în Republica Moldova: prin inovare și competitivitate spre progres economic":* conf. șt. intern., 23-24 sept. 2016. Chișinău: ASEM, 2016, vol. IV, pp. 150-152. ISBN 978-9975-75-838-3.
55. GUDIMA, G., CARAMAN, S. Rolul contabilității manageriale în raportarea integrată.In: *„25 de ani de reformă economică în Republica Moldova: prin inovare și competitivitate spre progres economic":* conf. șt. intern., 23-24 sept. 2016. Chișinău: ASEM, 2016, vol. IV, pp. 21-24. ISBN 978-9975-75-838-3.
56. HAREA, R. Aspecte în contabilitatea subvențiilor în Republica Moldova. In: *„25 de ani de reformă economică în Republica Moldova: prin inovare și competitivitate spre progres economic":* conf. șt. intern., 23-24 sept. 2016. Chișinău: ASEM, 2016, vol. I, pp. 336-341. ISBN 978-9975-75-838-3.
57. HAREA, R. Grantul – sursă de finanțare a ONG: reglementare și paragdigmă. In: *Modern issues of EU's development and relations between EU and Moldova*: conf. șt. intern. 24-25 noem. 2016. Chișinău: Învățătorul Modern, 2016 (Tipogr. „Cavailli"), pp. 178-185. ISBN 978-9975-3005-4-4.
58. LAZARI, L. GRIGOROI, L. Aspecte ale contabilității intrării investițiilor imobiliare și evaluării acestora. In: *„25 de ani de reformă economică în Republica Moldova: prin inovare și competitivitate spre progres economic":* conf. șt. intern., 23-24 sept. 2016. Chișinău: ASEM, 2016, vol. IV, pp. 153-158. ISBN 978-9975-75-838-3.
59. MIHAILA, S. Incusiuni evolutive și conceptuale privind controllingul. In: *„25 de ani de reformă economică în Republica Moldova: prin inovare și competitivitate spre progres economic":* conf. șt. intern., 23-24 sept. 2016. Chișinău: ASEM, 2016, vol. IV, pp. 158-163. ISBN 978-9975-75-838-3.
60. MIHAILA, S., GROSU, V. Repere privind procesul de armonizare financiar-contabilă al Republicii Moldova în contextul integrării la Uniunea Europeană. In: *Modern issues of EU's development and relations between EU and Moldova*: conf. șt. intern.,24-25 noiem. 2016. Chișinău: Învățătorul Modern, 2016 (Tipogr. „Cavailli"), pp. 159-166. ISBN 978-9975-3005-4-4.
61. MUNTEAN, N., LUȘMANSCHI G. Analiza stabilității financiare pe baza corelației dintre activele financiare și nefinanciare. In: *„25 de ani de reformă economică în Republica*

Moldova: prin inovare și competitivitate spre progres economic": conf. șt. intern., 23-24 sept. 2016. Chișinău: ASEM, 2016, vol. IV, pp. 163-169. ISBN 978-9975-75-838-3.
62. PALADI, V., ERHAN, L. Analiza metodelor parametrice de stabilire a prețurilor. In: *„25 de ani de reformă economică în Republica Moldova: prin inovare și competitivitate spre progres economic":*conf. șt. intern., 23-24 sept. 2016. Chișinău: ASEM, 2016, vol. IV, pp. 192-197. ISBN 978-9975-75-838-3.
63. ȚIRIULNICOVA N., CHIRILOV, N. Perfecționarea analizei rentabilității unei acțiuni în vederea fundamentării deciziilor economice. In: *Modern issues of EU's development and relations between EU and Moldova*: conf. șt. intern., 24-25 noem. 2016. Chișinău: Învățătorul Modern, 2016 (Tipogr. „Cavailli"), pp. 186-191. ISBN 978-9975-3005-4-4.
64. ȚIRIULNICOVA, N. Unele probleme ale plății dividendelor în valută străină. In: *„25 de ani de reformă economică în Republica Moldova: prin inovare și competitivitate spre progres economic":* conf. șt. intern., 23-24 sept. 2016. Chișinău:ASEM, 2016, vol. IV, pp. 198-199. ISBN 978-9975-75-838-3.
65. ȚURCANU, V., GOLOCIALOVA, I. Contabilitatea în Republica Moldova între IFRS și Directivele UE. In: *„25 de ani de reformă economică în Republica Moldova: prin inovare și competitivitate spre progres economic":* conf. șt. intern., 23-24 sept. 2016. Chișinău: ASEM, 2016, vol. IV, pp. 200-206. ISBN 978-9975-75-838-3.
66. ГЕРАСИМОВ, М. Управленческие решения в управлении затратами автотранспортного предприятия. In: *„25 de ani de reformă economică în Republica Moldova: prin inovare și competitivitate spre progres economic":* conf. șt. intern., 23-24 sept. 2016. Chișinău: ASEM, 2016, vol. IV, pp. 147-149. ISBN 978-9975-75-838-3.
67. ЦУРКАН, Л. Перспективы развития аутсорсинга бухгалтерских услуг в Молдове: за и против. In: *„25 de ani de reformă economică în Republica Moldova: prin inovare și competitivitate spre progres economic":* conf. șt. intern., 23-24 sept. 2016. Chișinău: ASEM, 2016, vol. IV, pp. 188-192. ISBN 978-9975-75-838-3.

Publicaţii ştiinţifice electronice

1. CUŞMĂUNSĂ, R. Politici contabile. Transfer de practici de la profesionişti. Conţinutul şi rolul politicilor contabile. *Monitorul fiscal FISC.md*. [online]. 2016, [accesat 22.07.16]. ISSN 1857-3991. Disponibil: https://monitorul.fisc.md/practice_accounts/politici-contabile-transfer-de-practici-de-la-profesionisti-coninutul-i-rolul-politicilor-contabile.html.
2. CUŞMĂUNSĂ, R. Politici contabile. Transfer de practici de la profesionişti. Elemente de activ. *Monitorul fiscal FISC.md*. [online]. 2016, [accesat 22.07.16]. ISSN 1857-3991. Disponibil: https://monitorul.fisc.md/practice_accounts/politici-contabile-transfer-de-practici-de-la-profesionisti-elemente-de-activ.html.
3. CUŞMĂUNSĂ R. Politici contabile. Transfer de practici de la profesionişti. Elemente de pasiv. *Monitorul fiscal FISC.md*. [online]. 2016,[accesat 23.07.16]. ISSN 1857-3991. Disponibil: https://monitorul.fisc.md/practice_accounts/politici-contabile-transfer-de-practici-de-la-profesionisti-elemente-de-pasiv.html.
4. CUŞMĂUNSĂ, R., CARAMAN, S. Modul de calcul al drepturilor salariale 1. Actele normative în vigoare, care reglementează modul de calcul al drepturilor salariale. *Monitorul fiscal FISC.md*. [online]. 2016, [accesat 10.08.16]. ISSN 1857-3991. Disponibil: https://monitorul.fisc.md/practice_accounts/modul-de-calcul-al-drepturilor-salariale-1-

actele-normative-in-vigoare-care-reglementeaza-modul-de-calcul-al-drepturilor-salariale.html.

5. CUŞMĂUNSĂ, R., CARAMAN, S. Modul de calcul al drepturilor salariale 2. Structura salariului. *Monitorul fiscal FISC.md*. [online]. 2016, [accesat 10.08.16]. ISSN 1857-3991. Disponibil: https://monitorul.fisc.md/practice_accounts/modul-de-calcul-al-drepturilor-salariale-2-forme-de-retribuie-a-muncii-in-rm.html.
6. CUŞMĂUNSĂ, R., CARAMAN, S. Modul de calcul al drepturilor salariale 3. Forme de retribuire a muncii în RM. *Monitorul fiscal FISC.md.* [online]. 2016, [accesat 11.08.16]. ISSN 1857-3991. Disponibil: https://monitorul.fisc.md/practice_accounts/modul-de-calcul-al-drepturilor-salariale-3-structura-salariului.html.
7. CUŞMĂUNSĂ, R., CARAMAN, S. Modul de calcul al drepturilor salariale 4. Salarizarea pentru condiţii speciale de muncă. *Monitorul fiscal FISC.md*. [online]. 2016, [accesat 11.08.16]. ISSN 1857-3991.
   Disponibil: https://monitorul.fisc.md/practice_accounts/modul-de-calcul-al-drepturilor-salariale-4-salarizarea-pentru-condiii-speciale-de-munca.html

Rezumate (teze) la conferinţe şi alte publicaţii ştiinţifice

1. COBZARI, L., MIRON, O., MOROI, T. Modelele clasice și moderne de finanțare a sistemului de sănătate la nivel mondial. In: *Rolul investițiilor în asigurarea dezvoltării economice durabile în contextul integrării europene*: conf. şt. intern., ed. a 2-a, 29-30 oct. 2015. Chișinău: ASEM, 2016, pp. 299-303. ISBN 978-9975-75-798-0.
2. ПЕТРОЯ, А., БАНУ, И. Проблемы администрирования НДС в Республике Молдова и возможные пути их решения. În: *Creșterea competitivității economice în contextul formării societății bazate pe cunoaștere*: conf. şt. intern., ed. a 11-a, 28-29 oct. 2016. Chișinău: USM, 2016, pp. 494-502. ISBN 978-9975-71-838-7.
3. BELOBROV, A. Politica dobânzilor negative: intenții și implicații. In: *Economic growth in conditions of globalization:* International Conference on Theoretical and Applied Economic Practices, 11-th ed., oct. 13-14, 2016. Chişinău: IEFS, 2016, vol. II, p. 128-133. 0,65 c.a. ISBN. 978-9975-4000-6-0.
4. BELOBROV, A.; DEARI, F. Competition in Moldovan and Macedonian banking systems. In: *International Conference Proceedings EUREM 2016* Conference "Modern issues of EU development and relations between EU and Moldova", Nov. 24-25, 2016, Chisinau, Republic of Moldova. Chişinău: Învăţătorul Modern, 2016 (Tipogr. „Cavailli”), p. 131-143. ISBN 978-9975-3005-4-4.
5. COCIUG, V.; ANDRONIC, A. Premisele elaborării produselor bancare inovative în Republica Moldova. În: *Inovaţia: factor al dezvoltării social-economice:* Conf. Şt. Practică, 3 martie 2016, Cahul: Univ. de Stat „Bogdan Petriceicu Hasdeu”, 2016. p. 276. ISBN 978-9975-914-98-7. 276.
6. BAJEREAN, E., BAJAN, M. Semnificaţia informaţiei furnizate de contabilitate în luarea deciziilor manageriale. In: *Paradigma contabilităţii şi auditului: realităţi naţionale, tendinţe regionale şi internaţionale*: comunicări ale conf. şt. intern., Ed. a 5-a, 1 apr. 2016. Chişinău: [S. n.], 2016, pp. 134-137. ISBN 978-9975-127-48-6.
7. BUCUR, V., IONIŢĂ, N. Prudenţa, provizioanele şi adevărul în deprecierea activelor. In: *Paradigma contabilităţii şi auditului: realităţi naţionale, tendinţe regionale şi*

internaţionale: comunicări ale conf. şt. intern., Ed. a 5-a, 1 apr., 2016. Chişinău: [S. n.], 2016, pp. 28-32. ISBN 978-9975-127-48-6.

8. GRABAROVSCHI, L., BEJAN, G. Controllingul ca instrument de optimizare a deciziilor manageriale. In: *Paradigma contabilităţii şi auditului: realităţi naţionale, tendinţe regionale şi internaţionale*: comunicări ale conf. şt. intern., Ed. a 5-a, 1 apr. 2016. Chişinău: [S. n.], 2016, pp. 264-267. ISBN 978-9975-127-48-6.
9. GRAUR, A. Raportarea financiară şi statistică a activelor imobilizate în contextul acquis-ului comunitar. In: *Conferinţa Internaţională Modern issues of EU-s development and relations between EU and Republic of Moldova,* 24-25 noiem. 2016. Chişinău, 2016, pp. 144-152. ISBN 978-9975-3005-4-4.
10. MANOLI, M., ZLATINA, N. Teoria şi practica taxei pe valoarea adăugată în contextul integrării europene. In: *Conferinţa Internaţională Modern issues of EU-s development and relations between EU and Republic of Moldova,* 24-25 noiem. 2016. Chişinău, 2016, pp. 124-131. ISBN 978-9975-3005-4-4.
11. GUDIMA, G., CARAMAN, S. Tratamente contabile privind leasingul în băncile comerciale. In: *Paradigma contabilităţii şi auditului: realităţi naţionale, tendinţe regionale şi internaţionale*: comunicări ale conf. şt. intern., Ed. a 5-a, 1 apr. 2016. Chişinău: [S. n.], 2016, pp. 225-231. ISBN 978-9975-127-48-6.
12. CECHINA, E., CUŞMĂUNSĂ, R. Probleme restituirii TVA şi tarifului vamal în regimul vamal de perfecţionare activă. In: *Paradigma contabilităţii şi auditului: realităţi naţionale, tendinţe regionale şi internaţionale*: comunicări ale conf. şt. intern., Ed. a 5-a, 1 apr. 2016. Chişinău: [S. n.], 2016, pp. 152-156. ISBN 978-9975-127-48-6.
13. ŢURCANU, V., GOLOCIALOVA, I. Adevărul contabil şi asigurarea acestuia la entităţile din Republica Moldova. In: *Paradigma contabilităţii şi auditului: realităţi naţionale, tendinţe regionale şi internaţionale*: comunicări ale conf. şt. intern., Ed. a 5-a, 1 apr., 2016. Chişinău: S. n., 2016, pp. 15-22. ISBN 978-9975-127-48-6.
14. ŢURCANU, V., GOLOCIALOVA, I. В. значение идентификации и ее применение в методологии бухгалтерского учета. In: *Paradigma contabilităţii şi auditului: realităţi naţionale, tendinţe regionale şi internaţionale*: comunicări ale conf. şt. intern., Ed. a 5-a, 1 apr., 2016. Chişinău: S. n., 2016, pp.98-105. ISBN 978-9975-127-48-6.
15. GRIGOROI, L., DUMITRU, M. Raportarea integrată – perspectivă pentru entităţile din Republica Moldova. In: *Paradigma contabilităţii şi auditului: realităţi naţionale, tendinţe regionale şi internaţionale*: comunicări ale conf. şt. intern., Ed. a 5-a, 1 apr., 2016. Chişinău: S. n., 2016, pp. 9-15. ISBN 978-9975-127-48-6.
16. GRIGOROI, L., LAZARI, L. Tratamentul contabil al combinărilor de entităţi. In: *Paradigma contabilităţii şi auditului: realităţi naţionale, tendinţe regionale şi internaţionale*: comunicări ale conf. şt. intern., Ed. a 5-a, 1 apr., 2016. Chişinău: S. n., 2016, pp. 32-44. ISBN 978-9975-127-48-6.
17. IACHIMOVSCHI, A. ŢUGULSCHI, I. Cerinţe specifice auditurilor componentelor şi elementelor individuale ale situaţiilor financiar. In: *Paradigma contabilităţii şi auditului: realităţi naţionale, tendinţe regionale şi internaţionale*: comunicări ale conf. şt. intern., Ed. a 5-a, 1 apr., 2016. Chişinău: S. n., 2016, pp. 286-291. ISBN 978-9975-127-48-6.
18. LAPIŢKAIA, L., LEAHOVCENCO, A. Существенность в бухгалтерском учете и при аудите финансовой отчетности. In: *Paradigma contabilităţii şi auditului: realităţi*

naţionale, tendinţe regionale şi internaţionale: comunicări ale conf. şt. intern., Ed. a 5-a, 1 apr., 2016. Chişinău: S. n., 2016, pp. 166-170. ISBN 978-9975-127-48-6.

19. LAPIŢKAIA, L., LEAHOVCENCO, A. Aspectele practice de implementare în Moldova a prevederilor Acordului de asociere între Republica Moldova şi Uniuniea Europeană aferente aplicării Directivei 2006/43/CE a Parlamentului European a Consiliului din 17 mai 2006 privind auditul legal al conturilor anuale şi al conturilor consolidate. In: Conferinţa Internaţională "Modern issues of EU's development and relations between EU and Republic of Moldova" 24-25 noiem. 2016. Chişinău, 2016, pp. 153-160. ISBN 978-9975-3005-4-4.
20. DEVIZA, S., ŢUGULSCHI, I. Impactul contabilităţii creative asupra poziţiei situaţiei financiare. In: Simpozionul ştiinţific al tinerilor cercetători: consacrat celei de-a 25-a aniversări a ASEM, Ed. a 25-a, 22-23 apr. 2016. Chişinău: ASEM, 2016, vol. 2, pp.167-168. ISBN 978-9975-75-817-8.
21. ACHIM, M.V., BORLEA, N.S., MUNTEAN, N. Corupția, guvernanța publică și bunăstarea economică în țările Uniunii Europene și Republica Moldova. In: *Paradigma contabilității și auditului: realități naționale, tendințe regionale și internaționale:* conf. șt. intern., 1 apr. 2016. Chișinău: ASEM, 2016, pp.292-298. ISBN 978-9975-127-48-6.
22. BAJEREAN, E. BAJAN, M. Semnificația informației furnizate de contabilitate în luarea deciziilor manageriale. In: *Paradigma contabilității și auditului: realități naționale, tendințe regionale și internaționale:* conf. șt. intern., 1 apr. 2016. Chișinău: ASEM, 2016, pp.134-137. ISBN 978-9975-127-48-6.
23. BĂDICU, G. Raportarea informațiilor aferente unei afaceri: beneficii și responsabilitate. In: *Perspectivele și Problemele Integrării în Spațiul European al Cercetării și Educației:* conf. șt. intern., 7 iunie 2016. Cahul: Universitatea de Stat „B.P. Hasdeu" din Cahul, 2016, vol. 1, pp. 254-257. ISBN 978-9975-88-007-7.
24. BĂDICU, G., MIHAILA, S. Necesitatea studierii disciplinelor de contabilitate în formarea profesională universitară a specialiştilor (necontabili) din domeniul economic. In: *Paradigma contabilității și auditului: realități naționale, tendințe regionale și internaționale:* conf. șt. intern., 1 apr. 2016. Chișinău: ASEM, 2016, pp. 159-166. ISBN 978-9975-127-48-6.
25. BÎRCĂ, A. Doctrinele contemporane privind controlul de gestiune. In: *Integrare prin cercetare și inovare*: conf. șt. naț. cu participare intern., 28-29 sept. 2016. Chișinău: USM, 2016, pp. 160-164. ISBN 978-9975-71-818-9.
26. BÎRCĂ, A. Evoluția conceptului de guvernanță corporativă și impactul asupra controlului intern din Republica Moldova. In: *Paradigma contabilității și auditului: realități naționale, tendințe regionale și internaționale:* conf. șt. intern., 1 apr. 2016. Chișinău: ASEM, 2016, pp. 281-286. ISBN 978-9975-127-48-6.
27. BÎRCĂ, A. Relațiile controlului intern cu auditul. In: *Perspectivele și Problemele Integrării în Spațiul European al Cercetării și Educației* [online]: conf. șt. intern., 7 iunie 2016, Cahul: Universitatea de Stat „B.P. Hasdeu" din Cahul, 2016, pp. 249-254. ISBN 978-9975-88-007-7. Disponibil: http://usch.md/wpcontent/uploads/2015/11/Conferinta-USC-2016_Atelierul-1-4-cu-CIP.pdf
28. BÎRCĂ, A.Planificarea și diagnosticarea strategică. In: *Creșterea competiitvității economice în contextul formării societății bazate pe cunoaștere:* conf. șt. intern., 28-29 octom. 2016. Chișinău: USM, 2016, pp. 697-705. ISBN 978-9975-71-838-7.

29. CHIRILOV, N. Analiza structurii surselor de finanțare ale organizației necomerciale conform noilor reglementări contabile. In: *Integrare prin cercetare și inovare*: conf. șt. naț. cu participare intern., 28-29 sept. 2016. Chișinău: USM, 2016, pp.194-198. ISBN 978-9975-71-818-9.
30. CHIRILOV, N. Metode de analiză a datoriilor organizației necomerciale. In: *Asigurarea viabilității economico-manageriale pentru dezvoltarea durabilă a economiei regionale în condițiile integrării în UE*: conf. șt. intern., 16-17 sept. 2016. Bălți: Universitatea de Stat „Alecu Russo" din Bălți, 2016.
31. COJOCARI, A. Analiza stabilității financiare – etapă decisivă în evaluarea unei entități economice. In: *Paradigma contabilității și auditului: realități naționale, tendințe regionale și internaționale:* conf. șt. intern., 1 apr. 2016. Chișinău: ASEM, 2016, pp. 370-373. ISBN 978-9975-127-48-6.
32. ERHAN, L. Tax models for the innovation activity of small and medium sized enterprises. In: *Paradigma contabilității și auditului: realități naționale, tendințe regionale și internaționale:* conf. șt. intern., 1 apr. 2016. Chișinău: ASEM, 2016, pp.196-198. ISBN 978-9975-127-48-6.
33. GANEA V., MIHAILA S. Necesitatea și importanța contollingului în procesul decizional managerial al entităților. In: *Creșterea economică în condițiile globalizării:* conf. șt. intern. pract., 13-14 oct. 2016. Chișinău: INCE, 2016, pp. 30-33.ISBN 9789975400060
34. GUDIMA, G., CARAMAN, S. Tratamente contabile privind leasingul în băncile comerciale In: *Paradigma contabilității și auditului: realități naționale, tendințe regionale și internaționale:* conf. șt. intern., 1 apr. 2016. Chișinău: ASEM, 2016, pp. 125-131. ISBN 978-9975-127-48-6.
35. HAREA, R. Aspectele contabilității asistenţei financiare a ONG-urilor din Republica Moldova. In: *Paradigma contabilității și auditului: realități naționale, tendințe regionale și internaționale:* conf. șt. intern., 1 apr. 2016. Chișinău: ASEM, 2016, pp. 138-142. ISBN 978-9975-127-48-6.
36. LAZARI, L., GRIGOROI, L. Tratamentul contabil al combinărilor de entități. In: *Paradigma contabilității și auditului: realități naționale, tendințe regionale și internaționale:* conf. șt. intern., 1 apr. 2016. Chișinău: ASEM, 2016, pp. 32-44. ISBN 978-9975-127-48-6.
37. MIHAILA, S. Valorificarea informației contabilității manageriale în procesul de luare a deciziilor manageriale. In: *Perspectivele și Problemele Integrării în Spațiul European al Cercetării și Educației:* conf. șt. intern., 7 iunie 2016. Cahul: Universitatea de Stat „B.P. Hasdeu" din Cahul, 2016, vol. 1, pp. 264-268. ISBN 978-9975-914-90-1.
38. MIHAILA, S.,BĂDICU, G. Necesitatea intercorelării mediului universitar cu cel profesional. In: *Fostering Knowledge Triangle in Moldova*: conf. șt. intern., 11-12 februarie 2016. Chișinău: [s.n.], 2016, pp. 81-87. ISBN 978-9975-3069-5-9.
39. MIHAILĂ, S., BĂDICU, G. Informația contabilității de gestiune - sursă fundamentală în analiza performanței și dezvoltării durabilă a entităților. In: *Paradigma contabilității și auditului: realități naționale, tendințe regionale și internaționale:* conf. șt. intern., 01 apr. 2016. Chișinău: ASEM, 2016, pp. 198-204. ISBN 978-9975-127-48-6.
40. PALADI, V.,ERHAN, L. Particularitățile întocmirii și analizei situaților financiare consolidare. In: *Modern issues of EU's development and relations between EU and*

Moldova: conf. șt. intern., 24-25 noem. 2016. Chișinău: Învățătorul Modern, 2016 (Tipogr. „Cavailli”), pp. 152-158. ISBN 978-9975-3005-4-4.

41. ȚURCANU, V., GOLOCIALOVA, I. Adevărul contabil și asigurarea acestuia la entitățile din Republica Moldova. In: *Paradigma contabilității și auditului: realități naționale, tendințe regionale și internaționale:* conf. șt. intern., 1 apr. 2016. Chișinău: ASEM, 2016, pp. 15-22. ISBN 978-9975-127-48-6.
42. ГАВРИЛЮК, Л., МОРОЗ, С. Особенности анализа финансовой отчетности в переходный период. In: *Paradigma contabilității și auditului: realități naționale, tendințe regionale și internaționale:* conf. șt. intern., 1 apr. 2016. Chișinău: ASEM, 2016, pp. 339 - 334. ISBN 978-9975-127-48-6.
43. ГЕРАСИМОВ, М. Некоторые вопросы учета расходов и затрат на автотранспортных предприятиях. In: *Paradigma contabilității și auditului: realități naționale, tendințe regionale și internaționale:* conf. șt. intern., 1 apr. 2016. Chișinău: ASEM, 2016, pp. 196-198. ISBN 978-9975-127-48-6.
44. ГОЛОЧАЛОВА, И., ЦУРКАНУ, В. Значение идентификации и ее применение в методолоăии бухăалтерскоăо учета. In: *Paradigma contabilității și auditului: realități naționale, tendințe regionale și internaționale:* conf. șt. intern., 1 apr. 2016. Chișinău: ASEM, 2016, pp. 98-105. ISBN 978-9975-127-48-6.
45. ЦУРКАН, Л., ЛАЗАРЬ, Л. Методические аспекты формирования управленческого учета на предприятиях туристического бизнеса. In: *Paradigma contabilității și auditului: realități naționale, tendințe regionale și internaționale:* conf. șt. intern., 1 apr. 2016. Chișinău: ASEM, 2016, pp. 204-210. ISBN 978-9975-127-48-6.

PROFILUL
„BUSINESS ŞI ADMINISTRARE”

Coordonator de profil **PALADI Ion**
Prof., dr. hab.

PROIECTELE INSTITUŢIONALE

Cifrul	**11.817.08.82A**
Denumirea	**Monitorizarea competitivităţii Republicii Moldova în context regional şi mondial şi direcţii de ameliorare şi dezvoltare din perspectiva implementării Acordului de asociere cu Uniunea Europeană**
Termenul executării	2015-2018
Departamentul/ Catedra	Institutul de Cercetări Economice şi Studii Europene al ASEM Centrul de Competitivitate, Inovare şi Securitate Economică
Conducătorul	*Gr. Belostecinic prof. univ., dr. hab., academician*
Executorii	***Cotelnic Ala,*** *cercetător ştiinţific principal, Savciuc Oxana, cercetător ştiinţific coordonator, Grosu Vladimir, cercetător ştiinţific,* Guţu Corneliu, consultant ştiinţific, Feuraş Eugenia, cercetător ştiinţific coordonator, Hârbu Eduard, cercetător ştiinţific coordonator, Gârlă Eugeniu, cercetător ştiinţific coordonator, Bragoi Diana, cercetător ştiinţific, Guţu Nadejda, economist, Savciuc Alina, laborantă
Obiectivele generale	
Sistematizarea experienţei comunitare (UE) în domeniul ameliorării competitivităţii prin prisma asigurării unei dezvoltări durabile şi Evaluarea avantajelor şi dezavantajelor competitive ale Republicii Moldova în anul 2016 şi identificarea oportunităţilor de dezvoltare a competitivităţii pe termen mediu.	
Rezumatul rezultatelor ştiinţifice	
– analiza direcţiilor de consolidare a competitivităţii la nivelul noilor state UE; – ajustarea metodologiei de evaluare a competitivităţii pentru anul 2016; – evaluarea dezvoltării sectorului TI al Republicii Moldova în context regional şi mondial pentru anul 2016; – organizarea sondajului reprezentativ în regiunile de dezvoltare Nord, Centru şi Sud; – evaluarea nivelului şi indicelui de competitivitate globală a Republicii Moldova în anul 2016; – testarea intermediară a modelului de evaluare a competitivităţii; – formularea recomandărilor de atenuare a influenţei factorilor cu impact negativ asupra competitivităţii în anul 2016.	
Impactul ştiinţific, economic şi social	
Lansarea oficială a Raportului competitivităţii globale a Republicii Moldova în 2016 cu participarea reprezentanţilor mass-media. Prezentarea de recomandări şi propuneri făcute Ministerului Economiei, altor ministere şi instituţii publice.	

	PROIECTUL BILATERAL
Denumirea	**Evoluții, tendințe și factori de influență asupra procesului CDI în contextul globalizării și creșterii competitivității economice – ProB - H2020**
Perioada:	septembrie – decembrie 2016
Conducătorul	Grigore BELOSTECINIC , ASEM
Partenerul	ION STEGAROIU, UNIVERSITATEA "VALAHIA" TÂRGOVIŞTE
Obiectivul general:	– Promovarea cooperării ştiinţifice bilaterale în domeniul cercetării socio-economice şi umaniste; – Analiza evoluției trecerii la societatea informațională globală și consecințele sale asupra capacității de cunoaștere a pregătirii profesionale și a creației intelectuale; – Crearea consorţiilor ce au ca scop elaborarea, participarea cu propuneri de proiect la apelurile Uniunii Europene- Orizont 2020.

	PROIECTUL BILATERAL
Rezultatele ştiinţifice preconizate:	– Realizarea unei sinteze documentare privind analiza tendinţelor de evoluţie a sistemului ştiinţelor socio-umane; – Realizarea unei sinteze documentare privind factorii de influenţă ai proceselor de CDI în ţările membre ale UE şi în ţările din fosta URSS; – Organizarea unui atelier de lucru privind redactarea de propuneri de proiecte comune pentru apelurile Programului ORIZONT 2020 sau ale altor programe internaţionale; – Realizarea şi depunerea în parteneriat a cel puţin unui proiect comun pentru a fi finanţat din programul Orizont 2020 sau din alt program cu finanţare internaţională.

PROIECTE INTERNAŢIONALE

Nr. proiectului	**561884-EPP-1-2015-1- DK-EPPKA2-CBHE-JP**
Titlul proiectului	**Introducing Problem Based Learning in Moldova: Toward Enhancing Students' Competitiveness and Employability (PBLMD)**
Aplicant	Universitatea Aalborg, Danemarca
Parteneri	UE (4), MD(6), PA (5) Danemarca, Suedia, Marea Britanie Germania
Termenul executării	2015-2018
Membrii profilului implicaţi în realizarea proiectului	Belostecinic Gr. Cotelnic A., Covaş L., Dorogaia I., Gaugaş T., Rău A., Solcan A., Stihi L., Ţîmbaliuc N., Ţurcanu G., Zamaru V.
Obiectivele specifice ale proiectului	
• Schimbarea culturii pedagogice existente și abordările care sunt centrate pe profesor și axate pe transmiterea și acumularea cunoștințelor de la profesor la fiecare student în parte • Insuflarea unei culturi pedagogice alternative care este centrată pe student • Îmbunătățirea calității metodologiilor de predare și învățare • Îmbunătăţirea programelor de învăţământ superior şi curricula respectivă • Consolidarea relevanţei programelor de studiu pentru piața forței de muncă • Consolidarea relevanței programelor de studiu pentru grupurile defavorizate din societate • Oferirea posibilității de mobilitate pentru studenții de la nivel licență și cadrele didactice din Moldova	

LISTA CERCETĂTORILOR ŞTIINŢIFICI AI PROFILULUI

Nr. crt.	Numele, prenumele	Funcţia deţinută	Anul naşterii	Studiile obţinute	Specialitatea ştiinţifică	Gradul ştiinţific	Titlul ştiinţific	Abilităţii cu dreptul de cond./ consult. de doctorat	Ultima atestare	Ultima atestare		
										în state	cumul intern	cumul extern
1.	RĂU Andrei	Conf.univ.	1983	ASEM, Business şi administr. Afacerilor, 2005	08.00.05 - Economie şi management (în ramură)	Dr.	Conf. univ.		2015	+		
2.	SERDUNI Sergiu	Conf.univ.	1972	ASEM, Management 1995	08.00.05 - Economie şi management (în ramură)	Dr.	Conf. univ.	-	2016	+		
3.	SÎRBU Ion	Prof. univ.	1938	UAM, Zooinginerie, 1961	08.00.05 - Economie şi management (în ramură)	Dr. hab.	Prof. univ.	5.10.2011, nr.1205	2009	+		
4.	SOLCAN Angela	Decan Facultatea BAA	1968	ASEM, Management, 1994	08.00.05 - Economie şi management (în ramură)	Dr.	Conf. univ.	5.10.2011, nr.1209	2014	+		
5.	STIHI Ludmila	Conf.univ.	1972	ASEM, Management, 1994	08.00.05 - Economie şi management (în ramură)	Dr.	Conf. univ.	-	2015	+		
6.	ŞAVGA Ghenadie	Conf.univ.	1972	UAM, Economia şi gestiunea în ramurile CAU, 1994	08.00.05 - Economie şi management (în ramură)	Dr.	Conf. univ.	-	2014	+		
7.	ŞENDREA Mariana	Conf.univ.	1980	ASEM, Management, 2002	08.00.05 - Economie şi management (în ramură)	Dr.	Conf. univ.	-	2012	+		
8.	ŢÎMBALIUC Natalia	Lect. univ.	1987	ASEM, Business şi Administrarea Afacerilor, 2008			Magistru, Lector universitar, Drd.			+		
9.	VORNOVIŢCHI Diana	Lect. univ.	1975	ASEM, Management, 1997			Lect. sup.		2014	+		
10.	ZAMARU Victor	Lect. univ.	1986	ASEM, Business şi Administr. Afacerilor, 2005			Magistru, Lect. univ., Drd.			+		
11.	SAVCIUC Oxana	Şef catedră Marketing şi Logistică	1977	ASEM, Marketing, 1999	08.00.06. - Marketing; logistică	Dr.	Conf. univ.	17.12. 2009, nr.1009	2016	+		
12.	CARTAVÎH Tatiana	Conf.univ.	1950	UTM, Planificarea industriei, 1971	08.00.25 Economia, organ. şi conducerea în comerţ şi alimen. publică	Dr.	Conf. univ.		2009	+		
13.	CRISTAFOVICI Profira	Conf.univ.	1959	Inst.Com.din Lvov, Economia comerţului, 1982	08.00.06 Marketing; logistică	Dr.	Conf. univ.		2012	+		
14.	PAIC Mhai	Lect. sup.	1954				Lect. sup.			+		
15.	RAPCEA Vitalie	Conf.univ.	1983		08.00.06 Marketing; logistică	Dr.	Lect. unv.			+		
16.	GAUGAŞ Tatiana	Lect. univ.	1979	ASEM, Relaţii economice internaţionale, 2002			Lect. sup.		2014	+		
17.	SAHARNEANU Liliana	Lect. univ.	1974				Lect. sup.			+		
18.	ŞIŞCAN Ecaterina	Lect. univ.	1973				Magistru, Lect. sup.			+		

Nr. crt.	Numele, prenumele	Funcţia deţinută	Anul naşteri	Studiile obţinute	Specialitatea ştiinţifică	Gradul ştiinţific	Titlul ştiinţific	Abilităţii cu dreptul de cond./ consult. de doctorat	Ultima atestare	Ultima atestare		
										în state	cumul intern	cumul extern
19.	KOVALIOVA Elena	Lect. univ.	1986				Magistru, Lect. univ.			+		
20.	GOLOVCO Vasile	Lect. univ.	1968	ASEM, Economia, organ. şi conducerea comerţului, 1993			Lect. sup.		2014	+		
21.	GROSU Vladimir	Prorector ASEM	1974	ASEM	08.00.06. – Marketing; logistică	Dr.	Conf. univ.		2014	+		
22.	IONIŢA Irina	Lect. univ.	1981	ASEM,Relaţii economice internaţionale, 2004	08.00.06. - Marketing; logistică	Dr.	Conf. univ.		2009	+		
23.	MACARI Ion	Conf.univ.	1935	Inst. Com.din Moscova, Economia comerţului, 1962	08.00.05 Economie şi management în ramură şi domeniu de activitate	Dr.	Conf. univ.		2009	+		
24.	MELNIC Igor	Prorector ASEM Conf.univ.	1974	ASEM, Economie generală şi sociologie, 1997	08.00.06 Marketing; logistică	Dr.	Conf. univ.		2013	+		
25.	MITNIŢCAIA Lidia	Conf.univ.	1959	Inst.Com. din Lvov, Economia comerţului, 1980	08.00.06 Marketing; logistică	Dr.	Conf. univ.		2012	+		
26.	ROTARU Olesea	Lect. univ.	1983	ASEM, Marketing, 2005			Magistru, Lect. sup.		2009		+	
27.	SOLOMATIN Ala	Conf. univ.	1961	USM, Merceologia şi organizarea comerţului cu mărf.industr., 1982	05.19.08 – Merceologia mărfurilor nealimentare	Dr.	Conf. univ.		2013	+		
28.	ZGHEREA Georgeta	Conf.univ.	1960	Inst.Com.din Donetk, Economia comerţului, 1981	08.00.05. Economie şi management în ramură şi domeniu de activitate	Dr.	Conf. univ.		2016	+		
29.	CERNAVCA Mihail	Şef catedră Merceologie, Comerţ şi Alimentaţie Publică	1954	UEC, Kiev, Merceologia şi organizarea comerţ cu mărf. industr., 1980	05.19.08 Merceologia mărfurilor nealimentare şi materia primă a industriei uşoare 05.17.11 Tehnologia silicaţilor şi materialelor greu fuzibile	Dr., 1989	Conf. univ., 1991		2016	+		
30.	CALMÂŞ Valentina	Conf. univ.	1958	UTM, Tehnologia conservării, 1980	05.08.15 Tehnologia păstrării şi prelucrării produselor vegetale	Dr., 2001	Conf. univ., 2002		2013	+		
31.	FEDORCIUCOVA Svetlana	Conf.univ.	1966	USM, Merceologia şi organizarea comerţului cu mărf. aliment., 1988	05.18.15 Merceologia produselor alimentare	Dr., 2006	Conf. univ., 2008		2013	+		
32.	HANDRABURA Alina	Lect. univ.	1975	ASE Bucureşti, Management, 1998			Lect. sup., 2008		2011	+		

Nr. crt.	Numele, prenumele	Funcţia deţinută	Anul naşteri	Studiile obţinute	Specialitatea ştiinţifică	Gradul ştiinţific	Titlul ştiinţific	Abilităţii cu dreptul de cond./ consult. de doctorat	Ultima atestare	Ultima atestare		
										în state	cumul intern	cumul extern
33.	PANFIL Ion	Conf.univ.	1951	USM, Merceologia şi organizarea comerţului cu mărf.aliment., 1978	08.00.06 Merceologia produselor alimentare	Dr., 1989	Conf. univ., 1992		2009	+		
34.	TABUNŞCIC Olga	Lect. univ.	1962	UTM, Tehnologia alimentaţiei publice, 1984			Lect. sup.		2015	+		
35.	RAISCHI Natalia	Prodecan Facultatea BAA Lect. sup.	1971	US Lomonosov, Moscova, Merceologia şi organizarea comerţului cu mărf.nealiment., 1991			Lect. sup.		2013	+		
36.	ŞPAC Ghenadie	Conf.univ.	1959	UTM, Tehnolog. construcţ. de maşini şi instrum. de aşchiere a metalelor, 1984	05.03.01 Procese de prelucrare, maşini unelte şi instrumente	Dr., 1991	Conf. univ., 1993		2011	+		
37.	TURCOV Elena	Şef catedră Turism şi servicii hoteliere	1959	Inst.Com.din Lvov, Merceologia şi organizarea comerţului cu mărf.aliment., 1981	Economie şi management în comerţ, turism	Dr. hab.	Prof. univ.	5.10.2011, nr.1206	2016	+		
38.	BULICAN Adrian	Conf.univ.	1964	USM, Merceologia şi organizarea comerţului cu mărf.aliment., 1985	06.02.04 Zootehnii speciale, tehnologia produselor animaliere	Dr.	Conf. univ.		2016	+		
39.	FURCULIŢĂ Igor	Lect. univ.	1984	ASEM, Business şi Administrarea Afacerilor, 2007			Magistru, Lect. univ.		2015	+		
40.	LIVANDOVSCHI Roman	Prodecan Facultatea BAA	1978	ASEM, Comerţ, turism, servicii hoteliere, 1999	08.00.06 Marketing şi logistică (turism)	Dr.	Conf. univ.		2012	+		
41.	MAXIM Vasile	Conf.univ.	1960	US din Tiraspol, Geografie şi biologie, 1983	Geografie economică	Doctor în ştiinţe geografice	Conf. univ.		2009	+		
42.	RUSU Livia	Lect. univ.	1976	ASEM, Comerţ, turism, servicii hoteliere, 1999			Lect. sup. , drd.		2015	+		
43.	TURCOV Ana	Lect. univ.	1985	ASEM, Relaţii Economice Internaţionale			Magistru, drd., lect. univ.		2009	+		
44.	ŢURCAN Natalia	Conf.univ.	1956	USM, Economia comerţului, 1979	Economie şi management în comerţ	Dr.	Conf. univ.		2012	+		
45.	BORCOMAN Raisa	*Şef catedră* Comunicare economică şi didactică	1955	USM, Limba şi literatura moldovenescă, 1980	08.00.05 – Economie şi management (în ramură)	Dr.	Prof. univ.	5.10.2011, nr.1208	2011	+		
46.	CERPAGA Lucia	Conf.univ.	1974	USM, Filologie, 1996	19.10.02.01-02 – Limba română	Dr.	Conf. univ.		2012	+		
47.	JOROVLEA Elvira	Lect. univ.	1969	ASEM, Management, 2000			Lect. sup.		2016	+		
48.	MANCAŞ Maria	Conf.univ.	1972	USM, Limba şi literatura română, 1995	08.00.05 - Economie şi management (în ramură)	Dr.	Conf. univ.		2016	+		

PUBLICAŢII

Lista publicaţiilor de performanţă

1. BORCOMAN, R., MANCAŞ, M.. *Arta comunicării şi etica profesională: manual*. Chişinău: ASEM, 2016, 575 p. ISBN 978-9975-75-793-5.
2. COJOCARU, V., CHIRINCIUC, Iu., *The export and import potential of the Republic of Moldova for furniture and furniture items*. În: Revista Economică, cot B+, Volum 68, Issue 1, year 2016, Sibiu, România, p. 45-52, ISSN: 1582-6260.
3. PLATON, N., Влияние сезонности и регионального кризиса на развитие туризма в Молдове. În: *Материалы международной конференции молодых ученых, аспирантов, студентов и учащихся «Актуальные проблемы развития туризма».* Россия, Казань, 2016, стр. 83-90. ISBN 338.48.001.7(075.8).
4. PLATON, N., The role of the Academy of Economic Studies of Moldova in preparation and further education for Republic of Moldova`s tourism industry. În: *International Scientific Conference „Economic welfare through knowledge sharing". November 9th-10th 2016. Edition: «Академично издателство Ценов»*, 2016, Svishtov, Bulgaria, on page 228 – to 235. ISBN 978-954-23-1185-0 (Cheapter I), 0,32 sheets author.
5. PLATON, N., Конкурентоспособность Республики Молдова в Глобальном экономическом туристическом пространстве. În: *Сборник докладов с международной научной конференции «Украина – Болгария – Европейский Союз: Современное состояние и перспективы». Том 2*. – Варна: Издательство «Наука и экономика», 2016, стр.91-96. ISBN 978-954-21-0603-6, 0,34 п.с.
6. RĂU, A., Managementul corporativ (culegere de teste), Chişinău: ASEM, 2016, 104 pag., 3,4 c.a., ISBN 978-9975-75-833-8
7. SAVCIUC, Ox. RAILEAN, E. New Forms of Scientific Communication for Research Intensification. *Eastern European Journal of Regional Studies*. 2016, vol. 2, nr. 1, pp. 83-90. ISSN 1857-436X.
8. BÎRCĂ, A., SERDUNI, S., Valenţe psihologice în proiectarea şi reproiectarea posturilor de muncă, În : *Revista/Journal „ECONOMICA "* nr. 3 (97) 2016, Category: B , pag.7-18. ISSN: 1810-9136.
9. ŢURCANU, Gh., RĂU, A., Managementul corporativ (note de curs), Chişinău: ASEM, 2016, 260 pag., 8,5 c.a., ISBN 978-9975-75-833-8
10. VORNOVIŢCHI, D. Актуальные проблемы развития туристического агенства, În: *International conference European Economic Integration la Universitatea de Studii Europene din Moldova*, Chişinău, Moldova, 25-26.03.2016, , 2016, ISBN – 978-9975-3147-2-5

Articole în reviste editate în străinătate

1. COJOCARU, V., CHIRINCIUC Iu., The export and import potential of the Republic of Moldova for furniture and furniture items. În: *Revista Economică, cot B+*, Volum 68, Issue 1, year 2016, Sibiu, România, p. 45-52, ISSN: 1582-6260.
2. GROSU, C. Compoziţia chimică a şrotului de nuci Juglans regia l. În Cercetări Ştiinţifice Chimie şi Inginerie Chimică, Biotehnologii, Industrie Alimentară 2016, 17 (1), pp. 102 – 106 *Scientific Study & Research.Chemistry & Chemical Engineering, Biotechnology, Food Industry*. ISSN 1582-540X.

Articole în culegeri editate în străinătate

1. CĂLUGĂREANU, I., Startup and risks: how to insure the organization of business in the Republic of Moldova conditions. În: *Conferinţa ştiinţifică internaţională: „Progrese în teoria deciziilor economice în condiţii de risc şi incertitudine*", România, Iaşi, 2016, Volumul XXVII. p.236-240 ISBN 978-606-685-456-6.
2. COJOCARU, V., CHIRINCIUC Iu., The export and import potential of the Republic of Moldova for furniture and furniture items. În: Revista Economică, cot B+, Volum 68, Issue 1, year 2016, Sibiu, România, p. 45-52, ISSN: 1582-6260.
3. PLATON, N., The role of the Academy of Economic Studies of Moldova in preparation and further education for Republic of Moldova`s tourism industry. În: *International Scientific Conference „Economic welfare through knowledge sharing". November 9th-10th 2016. Edition: «Академично издателство Ценов»,* 2016, Svishtov, Bulgaria, on page 228 – to 235. ISBN 978-954-23-1185-0 (Cheapter I), 0,32 sheets author.
4. PLATON, N., Влияние сезонности и регионального кризиса на развитие туризма в Молдове. În: *Материалы международной конференции молодых ученых, аспирантов, студентов и учащихся «Актуальные проблемы развития туризма».* Россия, Казань, 2016, стр. 83-90. ISBN 338.48.001.7(075.8), 0,46 п.с.
5. PLATON, N., Конкурентоспособность Республики Молдова в Глобальном экономическом туристическом пространстве. În: *Сборник докладов с международной научной конференции «Украина – Болгария – Европейский Союз: Современное состояние и перспективы». Том 2. – Варна: Издательство «Наука и экономика»*, 2016, стр.91-96. ISBN 978-954-21-0603-6, 0,34 п.с.

A. PERFORMANŢĂ ŞI VIZIBILITATE LA NIVEL INTERNAŢIONAL

Monografii/capitole în monografii

1. GROSU, Vladimir. *Adoptarea deciziilor de marketing la penetrarea pieţelor noi.* - Chişinău: ASEM, 2016. - 156 p.
2. JOROVLEA, Elvira. *Comportamentul organizaţional – factor imperativ al activităţii organizaţiilor din Republica Moldova,* Chişinău: ASEM, 2016, 234 p., 11 c.a., ISBN 978-9975-75-808-6.
3. BELOSTECINIC, Grigore. *Edificarea economiei cunoaşterii prin educaţie*: monogr. colectivă/ Grigore Belostecinic, Eugenia Feuraş; Acad. de Studii Economice a Moldovei. - Chişinău: ASEM, 2016. - 277 p. : il. -Bibliogr.în subsol. -ISBN 978-9975-75-785-0.

Publicaţii în reviste indexate în baze de date

– *în baza de date Thomson-ISI (Science Citation Index Expanded, Social Sciences Citation Index, Arts & Humanities Citation Index) şi* Scopus. *Vă rugăm să le specificaţi, indicând paginile Web*

– *în alte baze de date internaţionale de* prestigiu

– *în cataloage internaţionale de rezumate pe domeniu*

Alte publicaţii

Articole

Comunicări, teze, rezumate

B. CONTRIBUŢIE ŞTIINŢIFICĂ ŞI RECUNOAŞTERE NAŢIONALĂ

Articole în reviste naţionale, categoria B

1. BÎRCĂ, A., SERDUNI, S., Valenţe psihologice în proiectarea şi reproiectarea posturilor de muncă, În: *Revista/Journal „ECONOMICA ”* nr. 3 (97) 2016, Category: B , pag.7-18. ISSN: 1810-9136.
2. ŞIŞCAN, Ecaterina. Evoluţii şi tendinţe în dezvoltarea marketingului educaţional: aspecte teoretice şi metodologice. În: Revista/Journal *Economica*. 2016, nr. 1, pp. 7-17. ISSN 1810-9136.
3. GAUGAŞ, Tatiana. Delimitări teoretice privind conţinutul şi specificul campaniei de marketing în cadrul reclamei sociale. *Studia Universitatis Moldavia. Seria Ştiinţe Exacte şi Economice.* 2016, nr. 2, pp. 195-200. ISSN 2345-1033.

Articole în reviste naţionale, categoria C

Articole în culegeri

1. BORCOMAN, Raisa, JOROVLEA Elvira. Comunicarea – factor de influenţă în schimbarea comportamentului. În: *„25 de ani de reformă economică în Republica Moldova: prin inovare şi competitivitate spre progres economic”: Conf. şt. Intern*. consacrată celei de-a xxv-a aniversări a ASEM, 23-24 sept. 2016, ASEM, 2016, vol.II, pp. 51-57. ISBN 978-9975-75834-5.
2. CALMÂŞ, V., DAMASCHIN M. Calitatea igienică a crenvurştilor comercializaţi pe piaţa de consum a mun. Chişinău. În: *25 de ani de reformă economică în Republica Moldova: prin inovare şi competitivitate spre progres economic*: conf. şt. intern., 25-26 sept. 2016. Ch.: ASEM, 2016, pp. 313-316, ISBN 978-9975-75-837-6
3. CERNAT, V., Producţia curată - o strategie pentru durabilitate În: *Strategii şi politici de management în economia contemporană: conferinţa naţională cu participare internaţională, Ediţia a V-a,* (25 – 26 martie), 2016, pp. 162-166, ISBN 978-9975-75-791-1.
4. CERNAVCA, M. Managementul sortimentului mobilei autohtone comercializate pe piaţa de consum a RM. În: *25 de ani de reformă economică în Republica Moldova: prin inovare şi competitivitate spre progres economic*: conf. şt. intern., 25-26 sept. 2016. Ch.: ASEM, 2016, pp. 328-331, ISBN 978-9975-75-837-6
5. CERNAVCA, M. Managementul sortimentului maşinilor de spălat vase comercializate pe piaţade consum a RM**:** În: *Turismul şi dezvoltarea societăţii:* conf. şt. intern. 23 septembrie, 2016, Ch.:USEM, 2016, pp. 48-54. ISBN 978-9975-3147-7-0.
6. CERNAVCA, O. Quality and Quantity Approaches to Analysis of Eco Paints. În: Simpozionul Ştiinţific al Tinerilor Cercetători, 22-23 apr. 2016, Ch.: ASEM, 2016, vol. I, pp. 105. ISBN 978-9975-75-823-9.

7. COTELNIC, A. Motivaţia în muncă în organizaţiile autohtone, cauză generatoare de conflicte. În: Conferinţa ştiinţifică internaţională *„25 de ani de reformă economică în Republica Moldova: prin inovare şi competitivitate spre progres economic”*, Chişinău, 2016, pag. 223-227, *ISBN 978-9975-75-837-6.*
8. DOROGAIA, I., Creative initiative as an objective process of innovation development system, În: Conferinţa ştiinţifică naţională cu participare internaţională „*Strategii şi politici de management în economia contemporană*” (ediţia a V-a), martie 2016. Chişinău: ASEM, 2016. p. 65-68, ISBN 978-9975-75-791-1.
9. FEDORCIUCOVA, S. Situaţia actuală a industriei şi comerţului cu produse lactate în RM. În: *25 de ani de reformă economică în Republica Moldova: prin inovare şi competitivitate spre progres economic*: conf. şt. intern., 25-26 sept. 2016. Ch.: ASEM, 2016, pp. 322-328, ISBN 978-9975-75-837-6
10. FEDORCIUCOVA, S. Vinificaţia Moldovei ca element prioritar pentru dezvoltarea turismului. În: *Turismul şi dezvoltarea societăţii:* conf. şt. intern. 23 septembrie, 2016, Ch.: USEM, 2016, pp. 15-21. ISBN 978-9975-3147-7-0.
11. GROSU, C., BOAGHI, E., SIMINIUC, R., DESEATNICOV, O., REŞITCA, V. Albirea şrotului de nuci juglans regia l cu peroxid de hidrogen. În: *Proceedings of International conference Modern technologies in the food industry 2016*, 20 – 22 October 2016, Technical University of Moldova, 2016, p.p. 194-197., ISBN 978-9975-87-138-9.
12. GROSU, C., GORBULEAC, V., SCRIPCARI, I., CIUMAC, J., TATAROV, P.. Proprietăţile funcţionale ale şrotului de nuci juglans regial. În: *Proceedings of International conference Modern technologies in the food industry 2016*. 20 – 22 October 2016, Technical University of Moldova, 2016, p.p. 198-202. ISBN 978-9975-87-138-9.
13. GUŞUVATI, A. Sisteme de risc management în mediu – instrument de creştere a activităţilor de mediu în cadrul companiilor autohtone. În: *Conferinţa ştiinţifică internaţională consacrată celei de-a XXV-a aniversări a ASEM „25 de ani de reformă economică în Republica Moldova: prin inovare şi competitivitate spre progres economic*”, volumul 1, 23-24 septembrie 2016. Chişinău: ASEM, 2016, pag. 204-208 , ISBN 978-9975-75-837-6.
14. IORDACHE, S. *Antreprenoriat social – element-cheie în dezvoltarea economiei naţionale*. În: Competitivitatea şi inovarea în economia cunoaşterii: conf. ştiinţ. intern., 23-24 septembrie 2016. Chişinău: ASEM, 2016, pag. 242-243, *ISBN 978-9975-75-837-6.*
15. IORDACHE, S. *Instrumente manageriale de implicare a stakeholderilor în responsabilitatea socială a firmei.* În: Strategii şi politici de management în economia contemporană: conf. naţion. cu participare internaţională, ediţia a V-a, 25-26 martie 2016. Chişinău: ASEM, 2016, pp. 134-138, (0,28 c.a.), ISBN 978-9975-75-791-1
16. MANCAŞ, Maria. Comunicarea politică: aspecte generale. În: *Conferinţa Ştiinţifică Internaţională „25 de ani de reformă economică în Republica Moldova prin inovare şi competitivitate spre progres economic”, consacrată celei de-a XXV-a aniversări a ASEM* din 23-24 septembrie 2016, ASEM, 2016. ISBN 978-9975-75834-5.
17. MANCAŞ, Maria. The language skills - essential factor in overcoming communication barriers. În: *Culegere de articole a Conferinţei Internaţionale „Probleme moderne de dezvoltare ale Uniunii Europene şi relaţiile dintre Republica Moldova şi UE* – EUREM 2016 din 24-25 noiembrie, pp. 278-285. ISBN 978-9975-3005-4-4.

18. PARFENTIEV, A. Деловая этика в Молдове – перспективы развития. În: *Strategii şi politici de management în economia contemporană*: conf. naţion. cu participare internaţională, ediţia a V-a, 25-26 martie 2016. Chişinău: ASEM, 2016, pp. 103-107, ISBN 978-9975-75-791-1.
19. RAISCHI, N. Creşterea economică a comerţului interior în contextul schimbărilor reglementărilor legislative. În: *Creşterea economică sustenabilă în condiţiile globalizării*: conf. şt. intern., 7-8 noiem. 2016. Ch.: ASEM, 2016, pp. 161-163, ISBN 978-9975-75-773-3
20. RAISCHI, N. Securitatea consumului – nouă paradigmă a merceologiei în economia bazată pe cunoaştere. În: *25 de ani de reformă economică în Republica Moldova: prin inovare şi competitivitate spre progres economic*: conf. şt. intern., 25-26 sept. 2016. Ch.: ASEM, 2016, pp. 311-313, ISBN 978-9975-75-837-6
21. SANDULACHI, E., REŞITCA, V., GROSU, C., BOAGHI, E. Predicted nutritional quality of walnuts and oilcake. În: *Proceedings of International conference "Modern technologies in the food industry 2016*". 20 – 22 October 2016, Technical University of Moldova, 2016, p. p. 286-289, ISBN 978-9975-87-138-9.
22. SANDULACHI, V., Antreprenoriatul social şi responsabilitatea socială corporativă – asemănări şi deosebiri. În: *Strategii şi politici de management în economia contemporană:* Conferinţa naţională cu participare internaţională 25-26 martie 2016 (ediţia a V-a), Chişinău, Editura ASEM, 2016, pag.239-242 ISBN 978-9975-75-791-1.
23. SANDULACHI, V., Practica ţărilor Uniunii Europene privind antreprenoriatul social. În: Conferinţa ştiinţifică internaţională *„25 de ani de reformă economică în Republica Moldova: prin inovare şi competitivitate spre progres economic", Chişinău, ASEM, 2016.* pag. 208-212, *ISBN 978-9975-75-837-6.*
24. SÂRBU, I. Эволюция управленческой мысли в предпринимательской деятельности. În: *Strategii şi politici de management în economia contemporană: conf. naţion. cu participare internaţională*, ediţia a V-a, 25-26 martie 2016. Chişinău: ASEM, 2016, ISBN 978-9975-75-791-1.
25. SIMINIUC R., COŞCIUG L., GROSU C., GUTIUM O. Influenţa gumei de xantan şi amidonului asupra volumului aluatului aglutenic de panificaţie din făină de soriz. În: *Proceedings of International conference "Modern technologies in the food industry 2016*. 20 – 22 October 2016, Technical University of Moldova, 2016, p.p. 300-303. ISBN 978-9975-87-138-9.
26. SOLCAN, A., COVAŞ, L. Aspecte regionale de dezvoltare a întreprinderilor mici şi mijlocii – cazul raionului Călăraşi. În: Conferinţa naţională cu participare internaţională *„Strategii şi politici de management în economia contemporană"*, Ed. a 5-a. Chişinău: ASEM. 24 - 25 martie 2016. ISBN 978-9975-75-791-1.
27. STIHI, L., Provocările de participarea activă şi echilibrată a femeilor din Republica Moldova în activitatea de antreprenoriat. În: Conferinţa naţională cu participare internaţională „*Strategii şi politici de management în economia contemporană*". Ediţia a V-a. 25-26 martie 2016, ASEM, pag.7-16. ISBN 978-9975-75-791-1.
28. ŞPAC, Gh., DAMASCHIN M. Caracteristica merceologică a sortimentului căciulilor din blană naturală pentru bărbaţi comercializate de SA UNIC. În: *25 de ani de reformă economică în Republica Moldova: prin inovare şi competitivitate spre progres economic*: conf. şt. intern., 25-26 sept. 2016. Ch.: ASEM, 2016, pp. 331-336, ISBN 978-9975-75-837-6

29. ŞPAC, Gh., DAMASCHIN, M. Сельский туризм в Молдове**:** În**:** *Turismul şi dezvoltarea societăţii:* conf. şt. intern. 23 sept., 2016, Ch.:USEM, 2016, pp. 71-73. ISBN 978-9975-3147-7-0.
30. TABUNŞCIC, O. Evoluţia şi tendinţe de dezvoltare a alimentaţiei publice în RM. În: *25 de ani de reformă economică în Republica Moldova: prin inovare şi competitivitate spre progres economic*: conf. şt. intern., 25-26 sept. 2016. Ch.: ASEM, 2016, pp. 316-322, ISBN 978-9975-75-837-6
31. TABUNŞCIC, O. Factorii de influenţă ai activităţii întreprinderilor din alimentaţia publică. În: *Turismul şi dezvoltarea societăţii:* conf. şt. intern. 23 septembrie, 2016, Ch.:USEM, 2016, pp. 42-53. ISBN 978-9975-3147-7-0.
32. TABUNŞCIC, O. Factors that influence the competitiveness of public food. În: Simpozionul Ştiinţific al Tinerilor Cercetători, 22-23 apr. 2016, Ch.: ASEM, 2016, vol. I, pp. 113-119. ISBN 978-9975-75-823-9.
33. ŢÎMBALIUC, N., Inteligenţa emoţională şi Modelul Circumplex. În: Conferinţa naţională cu participare internaţională *"Strategii şi politici de management în economia contemporană"* (Ediţia a V-a) 25-26 martie 2016, pag. 125, ASEM, oraşul Chişinău, Republica Moldova, 2016. ISBN 978-9975-75-791-1.
34. ŢÎMBALIUC, N., Inteligenţa emoţională la locul de muncă, În: Conferinţa ştiinţifică internaţională *„25 de ani de reformă economică în Republica Moldova: prin inovare şi competitivitate spre progres economic", Chişinău, ASEM, 2016.* pag. 253-257, *ISBN 978-9975-75-837-6.*
35. ZAMARU, V., Creativitatea, intelectul, managementul – triunghiul de aur al organizaţiei din secolul XXI. În: *Conferinţa naţională cu participare internaţională „Strategii şi politici de management în economia contemporană*" (Ediţia a V-a) 25-26 martie 2016, p.127-129, ASEM, Chişinău, Republica Moldova, 2016. ISBN 978-9975-75-791-1.
36. VORNOVIŢCHI, D. Актуальные проблемы развития туристического агенства, În: *International conference European Economic Integration la Universitatea de Studii Europene din Moldova*, Chişinău, Moldova, 25-26.03.2016, , 2016, ISBN – 978-9975-3147-2-5

Rezumate

1. BELOSTECINIC, Grigore, DUCA, Dragoş. Economia cunoaşterii ca sursă de creştere sustenabilă. În: *„25 de ani de reformă economică în Republica Moldova: prin inovare şi competitivitate spre progres economic"*: conf. şt. intern. consacrată celei de-a XXV-a aniversări a ASEM, 23-24 sept. 2016. Chişinău: ASEM, 2016, vol. 1, pp. 8-10. ISBN 978-9975-75-837-6.
2. BULICAN, Adrian, PLATON, Nicolae. Accesibilitatea persoanelor cu dizabilităţi la unităţile de cazare din Republica Moldova. În: *Competitivitatea şi inovarea în economia cunoaşterii*: Conferinţa ştiinţifică internaţională din 23-24 septembrie 2016. Chişinău: ASEM, 2016, vol. I, p. 282-287. ISBN 978-9975-75-837-6
3. COSTIN, D., CERNAVCA, M. Aspecte teoretice şi practice referitoare la comercializarea articolelor de sticlă pe piaţa de consum a RM. În: *Teze ale lucrărilor prezentate:* Simpozionul Ştiinţific al Tinerilor Cercetători, 22-23 apr. 2016, Ch.: ASEM, 2016, ed. IX, pp. 29-30. ISBN 978-9975-75-816-1.

4. CUROŞU, A., CERNAVCA, M. Managementul sortimentului detergenţilor comercializaţi de SRL „Vionimpex”. În: *Teze ale lucrărilor prezentate:* Simpozionul Ştiinţific al Tinerilor Cercetători, 22-23 apr. 2016, Ch.: ASEM, 2016, ed. IX, pp. 30-33. ISBN 978-9975-75-816-1.
5. DAMASCHIN, M., CALMÂŞ, V. Implementarea sistemului HACCP în unităţile de comerţ cu produse alimentare pe plan naţional şi internaţional. În: *Teze ale lucrărilor prezentate:* Simpozionul Ştiinţific al Tinerilor Cercetători, 22-23 apr. 2016, Ch.: ASEM, 2016, ed. IX, pp. 36-38. ISBN 978-9975-75-816-1.
6. DAMASCHIN, M., ŞPAC, Gh. Analiza calităţii încălţămintei din materiale textile comercializate pe piaţa de consum a RM. În: *Teze ale lucrărilor prezentate:* Simpozionul Ştiinţific al Tinerilor Cercetători, 22-23 apr. 2016, Ch.: ASEM, 2016, ed. IX, pp. 38-41. ISBN 978-9975-75-816-1
7. DOROGAIA, I. Changing the Higher Education Paradigm in Moldova: The Steady Necessity in Today’s World. International conference: When Students Take the Lead: Enhancing Quality and Relevance of Higher Education through Innovation in Student-Centered SAVCIUC, Oxana. Promovarea online ca instrument al strategiilor de comunicare în era digitală. In: *Fostering Knowledge Triangle in Moldova:* conf. Şt. intern., 11-12 febr. 2016. Chişinău: Publishing House ”IMPRESSUM”, 2016, pp. 167-180. ISBN 978-9975-3069-5-9.
8. KOVALIOVA, Elena. Customer’s loyalty on the catering market: nature and factors, influencing its development. În: *Simpozionul Ştiinţific al Tinerilor Cercetători,* 22-23 apr. 2016. Chişinău: ASEM, 2016, ed. a 14-a, vol. 1, pp. 142-150. ISBN 978-9975-75-823-9.
9. LEŞAN, C., CERNAVCA, M. Managementul sortimentului produselor peliculogene comercializate de SA ”Supraten”. În: *Teze ale lucrărilor prezentate:* Simpozionul Ştiinţific al Tinerilor Cercetători, 22-23 apr. 2016, Ch.: ASEM, 2016, ed. IX, pp. 50-53. ISBN 978-9975-75-816-1.
10. LIVANDOVSCHI, Roman,. Circulaţia turistică – factor de dezvoltare, prosperitate şi progres socio-economic. În: *Competitivitatea şi inovarea în economia cunoaşterii*: Conferinţa ştiinţifică internaţională din 23-24 septembrie 2016. Chişinău: ASEM, 2016, vol. I, p. 287-290. ISBN 978-9975-75-837-6
11. POPESCU, C., RISTEA, A., ŞTEFAN, L., STEGĂROIU, C. I., DUICĂ, A., BELOSTECINIC, Grigore. Principii generale de conduită în activitatea de cercetare ştiinţifică. În: *25 de ani de reformă economică în Republica Moldova: prin inovare şi competitivitate spre progres economic*: conf. şt. intern. consacrată celei de-a XXV-a aniversări a ASEM, 23-24 sept. 2016. Chişinău: ASEM, 2016, vol. 1, pp. 10-12. ISBN 978-9975-75-837-6.
12. RUSU, Livia. Aspecte ale managementului resurselor balneare. În: *Competitivitatea şi inovarea în economia cunoaşterii*: Conferinţa ştiinţifică internaţională din 23-24 septembrie 2016. Chişinău: ASEM, 2016, vol. I, p. 291-295. ISBN 978-9975-75-837-6
13. SÂRBU, M., FEDORCIUCOVA, S. Studiul calităţii biscuiţilor de cozonac în vederea asigurării consumatorilor cu produse de calitate înaltă. În: *Teze ale lucrărilor prezentate:* Simpozionul Ştiinţific al Tinerilor Cercetători, 22-23 apr. 2016, Ch.: ASEM, 2016, ed. IX, pp. 121-123. ISBN 978-9975-75-816-1.
14. ŞIŞCAN, Ecaterina. Rolul studierii comportamentului consumatorului în luarea deciziilor de marketing ale instituţiei de învăţământ superior. În: *Integrare prin cercetare şi inovare*:

conf. şt. naţ. cu participare intern., 28–29 sept. 2016. Chişinău: USM, 2016, pp. 301-304. ISBN 978-9975-71-813-4.

15. ŞTIRBAN, E., CALMÂŞ, V. Caracteristica principalelor tipuri, analiza pieţei şi expertiza fructelor nucifere. În: *Teze ale lucrărilor prezentate:* Simpozionul Ştiinţific al Tinerilor Cercetători, 22-23 apr. 2016, Ch.: ASEM, 2016, ed. IX, pp. 76-80. ISBN 978-9975-75-816-1.
16. TARAN, E., FEDORCIUCOVA, S. Studierea calităţii şi proprietăţilor de consum a sortimentului actual de cacao. În: *Teze ale lucrărilor prezentate:* Simpozionul Ştiinţific al Tinerilor Cercetători, 22-23 apr. 2016, Ch.: ASEM, 2016, ed. IX, pp. 123-124. ISBN 978-9975-75-816-1.
17. TURCOV, Elena, MAXIM, Vasile, FURCULIŢĂ, Igor. Turismul mondial ca fenomen complex economic şi social. În: *Competitivitatea şi inovarea în economia cunoaşterii*: Conferinţa ştiinţifică internaţională din 23-24 septembrie 2016. Chişinău: ASEM, 2016, vol. I, p. 295-302. ISBN 978-9975-75-837-6
18. VÎSOŞCAIA-TOLMACI, I., CALMÂŞ, V. Calitatea igienico-sanitară a crenvurştilor pentru copii. În: *Teze ale lucrărilor prezentate:* Simpozionul Ştiinţific al Tinerilor Cercetători, 22-23 apr. 2016, Ch.: ASEM, 2016, ed. IX, pp. 120-121. ISBN 978-9975-75-816-1.

Brevete de invenţii, certificate, adeverinţe, rapoarte în conformitate cu cerinţele şi standardele naţionale ISO 690:2010, IDT

Articole de popularizare a ştiinţei

C. ACTIVITĂŢI CONEXE CERCETĂRII

Manuale

Lucrări metodice, note de curs, compendiumuri

1. CALMÂŞ, V. *Identificarea falsificării produselor alimentare*. Îndrumar metodic pentru lucrări practice şi de laborator, *la disciplinele „Falsificarea mărfurilor şi metode de identificare”, „Identificarea falsificării mărfurilor şi protecţia consumatorilor”, „Merceologia şi expertiza produselor alimentare”*, Chişinău, ASEM, 2016. 78p. ISBN 978-9975-75-794-2.
2. IORDACHE, S., *Cultura Afacerilor (note de curs*), Chişinău: ASEM, 2016, 236 pag., 16,0 c.a., ISBN 978-9975-75-826-0
3. IORDACHE, S., *Îndrumar metodic: Cultura Afacerilor*. Chişinău: ASEM, 2016, 64 pag., 4,0 c.a., ISBN 978-9975-75-824-6
4. RĂU, A., *Managementul corporativ (culegere de teste*), Chişinău: ASEM, 2016, 104 pag., 3,4 c.a., ISBN 978-9975-75-833-8
5. ŢURCANU, GH., RĂU, A., *Managementul corporativ (note de curs*), Chişinău: ASEM, 2016, 260 pag., 8,5 c.a., ISBN 978-9975-75-833-8

III. Manifestări ştiinţifice organizate în ASEM pe parcursul anului 2017

Nr. crt.	Termenele *(data, luna)*	Statutul	Denumirea	Persoana responsabilă
	martie - aprilie	Masă rotundă	Transpunerea obiectivelor directivei UE privind auditul în legislaţia naţională: probleme şi soluţii	Popovici A., conf.univ., dr. Catedra Contabilitate şi Audit
	24 martie	Seminar	Tendinţe de dezvoltare a turismului de afaceri	Livandovschi R. conf. univ. dr., Furculiţă I., lect. univ.
	5-6 aprilie	Conferinţa Ştiinţifică Internaţională	Contabilitatea şi profesia contabilă în era provocărilor	Facultatea Contabilitate Grigoroi L. 402 715 Catedra Contabilitate şi Analiză Economică Lazari L.402 759
	aprilie	Conferinţa Ştiinţifică Internaţională	„Securitatea Informaţională -2017”, Chişinău, ASEM	Profesor universitar S.Ohrimenco in calitate de Copresedinte
	aprilie	Conferinţa anuală	Drepturile de proprietate intelectuală în contextul R.M şi UE	Rotaru-Maslo Liliana, conf.univ., Tighineanu Alexandra, lect.univ.
	aprilie	Masă rotundă	Regimul juridic al adopţiei in viziunea dreptului contemporan şi european	Demerji Maria, conf.univ. dr.
	aprilie, 28-29	Simpozion ştiinţific	Simpozionul Ştiinţific al Tinerilor Cercetători	Serviciu „Ştiinţă” Tel. 022 402993
	aprilie	Masă rotundă	Arta de a ține discursuri eficiente	Lucia Cepraga, conf.univ., dr.
	19 mai	Masă rotundă	Particularităţi de dezvoltare a turismului balnear	Rusu L., lect. univ.
	3-31 mai	Conferinţă ştiinţifică interuniversitară cu participare internaţională	Abordări Clasice şi Inovatoare în Gândirea Economică Contemporană, ediţia a III-a, anul 2017	Conf. univ.dr., E. Benea-Popuşoi; Prof. univ., dr. hab., m. c. AŞM D. Moldovan
	mai	Masă rotundă	Redactarea articolelor, materialelor ştiinţifice relevante pentru reviste ştiinţifice cu factor de impact (în parteneriat cu CNAA şi Biblioteca ştiinţifică «A. Lupan»)	ICESE, Director Guţu C. conf. cercet. dr.

Nr. crt.	Termenele *(data, luna)*	Statutul	Denumirea	Persoana responsabilă
	27 mai	Conferinţă Internaţională	Analiza Economico-Financiară în contextul raportării integrate	Catedra Contabilitate și Analiză Economică Muntean N. 402 875
	iunie	Masă rotundă	Abordarea comunicativă și abordarea acţională în predarea limbilor moderne de afaceri: realităţi și perspective	Moldovanu Gh., prof. univ. dr.hab.
	07 iunie	Masă rotundă	Educarea omului de azi pentru ziua de mâine	Şef catedră, D. Rusu, conf. univ., dr., 402-763, catedralma@mail.ru
	iunie	Masă Rotundă	Reforme fiscale şi efecte socio-economice	Conf. univ. dr. Nadejda Botnari
	septembrie, 28 -30	Conferinţă ştiinţifică internaţională	Competitivitatea şi inovarea în economia cunoaşterii	Prorector cu activitate ştiinţifică şi relaţii externe, prof.univ. dr., V. Cojocaru, Serviciu „Ştiinţă” Tel. 022 402993
	septembrie	Seminar	Redactarea articolelor, materialelor ştiinţifice relevante pentru reviste ştiinţifice cu factor de impact (în parteneriat cu CNAA şi Biblioteca ştiinţifică a AŞM „A. Lupan”)	ICESE, Director Guţu C. conf. cercet. dr.
	octombrie	Masă rotundă	Reforma curriculară axată pe competenţe	Lucia Cepraga, conf.univ., dr.
	septembrie	Atelier de lucru	Protecţia drepturilor proprietăţii intelectuale (în parteneriat cu AGEPI)	ICESE, Director Guţu C. conf. cercet. dr.
	noiembrie-decembrie	Atelier de lucru	Atelier de lucru – „Info week – H2020” (în parteneriat cu AŞM, CPI şi H2020 NCP Network)	ICESE, Director Guţu C. conf. cercet. dr.
	noiembrie	Masa rotundă	Ameliorarea calităţii pieţei de capital din Republica Moldova în vederea sporirii atractivităţii investiţionale a acesteia	S. Biloocaia conf.univ., dr.
	10 decembrie	Conferinţă anuală	Drepturile fundamentale ale omului cu ocazia „Zilei internaţionale ale dreptului omului”	Rotaru-Maslo Liliana, conf.univ., Demerji Ilie, conf.univ. dr.

IV. Şcoala doctorală. Comisii şi consilii ştiinţifice

Academia de Studii Economice din Moldova şi-a păstrat dreptul de pregătire a cadrelor ştiinţifice de înaltă calificare prin Şcoala Doctorală a ASEM la 10 specialităţi:

- **122.02. Sisteme informatice;**
- **154.01. Geografie economică şi socială;**
- **521.01. Teorie economică şi politici economice;**
- **521.02. Economie mondială; relaţii economice internaţionale;**
- **521.03. Economie şi management în domeniul de activitate;**
- **521.04. Marketing şi logistică;**
- **522.01. Finanţe;**
- **522.02. Contabilitate; audit; analiză economică;**
- **523.01. Cibernetică şi informatică economică;**
- **523.02. Statistică economică.**

În anul 2016, admiterea la studiile de doctorat a început la 26 septembrie, iar înmatricularea a fost efectuată de la 1 noiembrie 2016.

Admiterea s-a desfăşurat în baza noilor acte normative: *Regulamentul privind organizarea studiilor superioare de doctorat, Ciclul III, a*probat prin Hotărârea Guvernului nr.1007 din 10 decembrie 2014, *Regulamentul de organizare şi funcţionare a Şcolii Doctorale a ASEM,* aprobat la Senatul ASEM, p.-v. nr.7 din 29.05.2015, Ordinul Ministerului Educaţiei nr. 842 din 26 septembrie 2016 şi al Ministerului Educaţiei „*Cu privire la aprobarea Planului de repartizare între Şcolile doctorale a granturilor de la bugetul de stat pentru anul universitar 2016-2017*”

La moment, la ASEM, îşi fac studiile **103 doctoranzi**, dintre care:

- **28** la forma de studii cu frecvenţă (12 la buget şi 16 prin contract);
- **75** la forma de studii cu frecvenţă redusă (54 la buget şi 21 prin contract).

În anul 2016, absolvenţi ai studiilor de doctorat sunt **26 de persoane**, iar 7 persoane din diferiţi ani au fost exmatriculate (Tabelul 1).

Tabelul 1

Informaţie
privind numărul absolvenţilor şi a doctoranzilor exmatriculaţi în anul 2016

Nr. crt.	Cifrul, specialitatea	Au absolvit doctoratul					Exmatriculaţi în 2016
		total	buget		contract		Doctoranzi
			Fr.	f/red	Fr.	f/red	
1	2	3	4	5	6	7	12
1.	122.02. Sisteme informatice	4	-	2	1	1	-
2.	154.01. Geografie economică şi socială	1	-	1	-	-	-
3.	521.01. Teorie economică şi politici economice	1	-	1	-	-	-
4.	521.02. Economie mondială; relaţii economice internaţionale	2	1	1	-	-	-
5.	521.03. Economie şi management în domeniul de activitate	6	-	2	4	-	3
6.	521.04. Marketing şi logistică	2	1	1	-	-	3
7.	522.01. Finanţe	6		2	2	2	-
8.	522.02. Contabilitate; audit; analiză economică	3	1	1	-	1	1
9.	523.02. Statistică economică	1	-	1	-	-	-
Total		26	3	12	7	4	7
Din total cetăţeni străini		-	-	-	-	-	-

În cadrul ASEM, funcţionează 6 Consilii Ştiinţifice Specializate şi 7 Seminare de profil.

LISTA CONSIILIILOR ŞTIINŢIFICE SPECIALIZATE ALE ASEM

DH 32-521.01
Specialitatea: Teorie economică şi politici economice
DH 32-521.03
Specialitatea: Economie şi management în domeniul de activitate
D 32-521.04
Specialitatea: Marketing şi Logistică
D 32-522.01
Specialitatea: Finanţe
D 32-522.02
Specialitatea: Contabilitate; audit; analiză economică
D 32-521.02
Specialitatea: Economie mondială; relaţii economice internaţionale

LISTA SEMINARELOR ŞTIINŢIFICE DE PROFIL ALE ASEM

1. Teorii şi strategii de dezvoltare economică durabilă
Specialitatea: 521.01. Teorie economică şi politici economice
Preşedinte: Feuraş Eugenia, prof. univ. dr. hab.
Vicepreşedinte: Tomşa Aurelia, conf. univ. dr.
Secretar: Barbăneagră Oxana, conf. univ. dr.

2. Managementul şi marketingul în economia contemporană
Specialităţile: 521.03. Economie şi management în domeniul de activitate
521.04. Marketing și Logistică
Preşedinte: Cotelnic Ala, prof. univ. dr. hab.
Vicepreşedinte: Savciuc Oxana, conf. univ. dr.
Secretar ştiinţific: Melnic Igor, conf. univ. dr.

3. Aspecte teoretice şi practice ale domeniului financiar-bancar
Specialitatea: 522.01. Finanţe
Preşedinte: Băncilă Natalia, conf. univ. dr. hab.
Vicepreşedinte: Cociug Victoria, conf. univ. dr.
Secretar ştiinţic: Bunu Mariana, conf. univ. dr.

4. Problemele contabilităţii, auditului şi analizei economico-financiare
Specialitatea: 522.02. Contabilitate; audit; analiză economică
Preşedinte: Ţurcanu Viorel, prof. univ. dr. hab.
Vicepreşedinte: Bucur Vasile, prof. univ. dr. hab.
Secretar ştiinţific: Zlatina Natalia, conf. univ.dr.

5. Suportul analitico-informatic al societăţii
Specialităţile: 122.02. Sisteme informatice
523.01. Cibernetică şi informatică economică
523.02. Statistică economică
Preşedinte: Bolun Ion, prof. univ. dr. hab. în inf.
Vicepreşedinte: Cotelea Vitalie, prof. univ. dr. hab. în inf.
Secretar ştiinţific: Baractari Anatol, conf. univ. dr.

6. Relaţii economice internaţionale în sistemul mondial contemporan

Specialitatea: 521.02. Economie mondială; relaţii economice internaţionale

Preşedinte: Pisaniuc Maia, conf. univ. dr.

Vicepreşedinte: Lupu Victoria, conf. univ. dr.

Secretar ştiinţific: Harcenco Dorina, conf. univ. dr.

7. Geografia economică, socială şi politică

Specialitatea: 154.01. Geografie economică şi socială

Preşedinte: Matei Constantin, prof. univ. dr. hab.,

Vicepreşedinte: Moldovan Dumitru, prof. univ. dr. hab., m.c.

Secretar ştiinţific: Sochircă Elena, dr.

În perioada noiembrie 2015 – noiembrie 2016, în cadrul Consiliilor ştiinţifice specializate, au fost susţinute şi confirmate la CNAA **1 teză de doctor habilitat** și **14 teze de doctor.**

Teze de doctor habilitat

1. Redimensionarea managementului resurselor umane în contextul asocierii Republicii Moldova la Uniunea Europeană

Autor: Bîrcă Alic

Gradul: doctor habilitat în economie

Specialitatea: 521.03 - Economie şi management (în ramură)

Consultant ştiinţific: Sergiu Chircă, prof. univ. dr. hab.

Teza a fost susţinută pe 23 iunie 2016 în CSS
şi aprobată de CNAA pe 6 octombrie 2016

Teze de doctor

1. Evoluţia oraşelor mici şi mijlocii din Republica Moldova prin prisma geografiei economice

Autor: Cujbă Vadim

Gradul: doctor în geografie

Specialitatea: 11.00.02 – Geografie economică, socială si politică

Conducător ştiinţific: Matei Mâtcu, conf. univ. dr. , Academia de Studii Economice a Moldovei

Teza a fost susţinută pe 18 septembrie 2015 în CSS
şi aprobată de CNAA pe 19 noiembrie 2015

2. Marketingul inovaţional în activitatea de art-business: direcţii şi posibilităţi de aplicare

Autor: Percinschi Olga

Gradul: doctor în economie

Specialitatea: 521.04 – Marketing; logistică

Conducător ştiinţific: Grigore Belostecinic, prof.univ.,dr.hab., acad., ASEM

Teza a fost susţinută pe 6 noiembrie 2015 în CSS
şi aprobată de CNAA pe 22 decembrie 2015

3. Contabilitatea investiţiilor imobiliare
Autor: Brânzila Liuba
Gradul: doctor în economie
Specialitatea: 522.02 - Contabilitate; audit; analiză economică
Conducător ştiinţific: Alexandru Nederiţa, prof.univ., dr.hab., ASEM
Teza a fost susţinută pe 6 noiembrie 2015 în CSS
şi aprobată de CNAA pe 22 decembrie 2015

4. Rolul comportamentului organizaţional în activitatea instituţiilor din Republica Moldova
Autor: Jorovlea Elvira
Gradul: doctor în economie
Specialitatea: 521.03 – Economie şi management în domeniul de activitate
Conducător ştiinţific: Raisa Borcoman, conf.univ., dr., ASEM
Teza a fost susţinută pe 4 decembrie 2015 în CSS
şi aprobată de CNAA pe 25 februarie 2016

5. Aspecte informaţionale de dirijare a proceselor anticriză
Autor: Levandovski Vladislav
Gradul: doctor în economie
Specialitatea: 523.01 – Cibernetică şi informatică economică
Conducător ştiinţific: Serghei Ohrimenco, prof.univ.,dr.hab., ASEM
Teza a fost susţinută pe 11 decembrie 2015 în CSS
şi aprobată de CNAA pe 21 aprilie 2016

6. Fundamentele evaluării performanței bugetare la nivelul administrației publice centrale
Autor: Hîncu Vasile
Gradul:doctor în economie
Specialitatea: 522.01 – Finanţe
Conducător ştiinţific: Maria Ciubotaru, conf. univ. dr. hab.
Teza a fost susţinută pe 21 iunie 2016 în CSS
şi aprobată de CNAA pe 5 iulie 2016

7. Dezvoltarea activității de consultanță și outsourcing internațional în Republica Moldova
Autor: Zubco Roman
Gradul: doctor în economie
Specialitatea: 521.02 – Economie mondială; relaţii economice internaţionale
Conducător ştiinţific: Natalia Lobanov, prof. univ.,dr .hab.
Teza a fost susţinută pe 16 iunie 2016 în CSS
şi aprobată de CNAA pe 5 iulie 2016

8. Implicarea operaţiunilor cu derivatele financiare asupra performanţelor bancare
Autor: Postolache Victoria
Gradul: doctor în economie
Specialitatea: 522.01 – Finanțe
Conducător ştiinţific: Victoria Cociug, conf. univ. dr.
Teza a fost susţinută pe 17 mai 2016 în CSS
şi aprobată de CNAA pe 5 iulie 2016

1. Impactul securităţii energetice asupra economiei Republicii Moldova în condiţii de instabilitate economică mondială

Autor: Simonov Dumitru
Gradul: doctor în economie
Specialitatea: 521.02 – Economie mondială; relaţii economice internaţionale
Conducător ştiinţific: Boris Chistruga, prof. univ. dr. hab.
Teza a fost susţinută pe 5 mai 2016 în CSS
şi aprobată de CNAA pe 5 iulie 2016

2. Învăţământul profesional tehnic şi modalităţi de ajustare la rigorile pieţei muncii

Autor: Midari Veronica
Gradul: doctor în economie
Specialitatea: 521.01 – Teorie economică și politici economice
Conducător ştiinţific: Aurelia Tomșa, conf. univ. dr.

Teza a fost susţinută pe 26 aprilie 2016 în CSS
şi aprobată de CNAA pe 3 iunie 2016

11. Specificul managementului alianței corporative (în cazul producătorilor de mobilă din Republica Moldova)

Autor: Chirinciuc Iurie
Gradul: doctor în economie
Specialitatea: 521.03 – Economie şi management (în ramură)
Conducător ştiinţific: Vadim Cojocaru, prof. univ. dr.

Teza a fost susţinută pe 22 februarie 2016 în CSS
şi aprobată de CNAA pe 21 aprilie 2016

12. Perfecționarea mecanismului economic de reglementare ecologică: cazul Republicii Moldova

Autor: Bahnaru Aurelia
Gradul: doctor în economie
Specialitatea: 521.01 – Teorie economică și politici economice
Conducător ştiinţific: Eugenia Feuraş, prof. univ. dr. hab.
Teza a fost susţinută pe 26 septembrie 2016 în CSS
şi aprobată de CNAA pe 15 noiembrie 2016

13. Эффективное управление земельным потенциалом как основа экономического развития АТО Гагаузия/

Autor: Dudoglo Tatiana
Gradul: doctor în economie
Specialitatea: 521.03. – Economie și management în domeniul de activitate
Conducător ştiinţific: Onofrei Alexandru, prof. univ. dr. hab.

Teza a fost susţinută pe 26 septembrie 2016 în CSS
şi aprobată de CNAA pe 15 noiembrie 2016

14. Rolul băncilor în procesul de creare a banilor

Autor: Timofei Olga
Gradul: doctor în economie
Specialitatea: 522.01 – Finanțe
Conducător ştiinţific: Victoria Cociug, conf. univ. dr.
Teza a fost susţinută pe 22 septembrie 2016 în CSS
şi aprobată de CNAA pe 15 noiembrie 2016

L I S T A D O C T O R A N Z I L O R
care îşi fac studiile în cadrul A.S.E.M.
(la 1 octombrie 2016)

Nr. crt.	Numele, prenumele, patronimicul	Specialitatea, tema tezei de doctorat	Catedra, conducătorul ştiinţific
	2	3	4

FORMA DE STUDII – CU FRECVENŢĂ LA ZI
Cu finanţarea de la buget
Cetăţeni ai Republicii Moldova

1.	Luncaşu Silvia Iurie	522.02. Contabilitate; audit; analiză economică Particularităţile contabilităţii de gestiune în comerţ	Conf.univ., dr., Eudochia Bajerean
2.	Cotorcea Stela Ştefan	522.02. Contabilitate; audit; analiză economică Contabilitatea şi raportarea financiară a asocierilor în participaţie	Prof.univ., dr.hab., Viorel Ţurcanu
3.	Belostecinic Igor Ştefan	521.04. Marketing şi logistică Branding-ul în planificarea strategică de marketing	Conf. univ., dr., Oxana Savciuc
4.	Apostu Andrei Ion	522.02. Contabilitate; audit; analiză economică Probleme ale contabilităţii amortizării şi deprecierii activelor	Prof.univ., dr.hab., Alexandru Nederiţa
5.	Arama Vadim Ion	521.02. Economie mondială; relaţii economice internaţionale Impactul integrării economice europene asupra dezvoltării pieţei instrumentelor financiare derivate în ţările ECE	Conf. univ., dr., Maia Pisaniuc
6.	Catană Tatiana Piotr	154.01. Geografie economică, socială şi politică Promovarea şi valorificarea traseelor şi destinaţiilor turismului receptor în contextul dezvoltării regionale durabile	Conf. univ., dr., Petru Bacal
7.	Socolov Andrei Alexandr	521.03. Economie şi management în domeniul de activitate Direcţii strategice de dezvoltare a întreprinderilor în domeniul tehnologiilor informaţionale	Conf. univ., dr., Gheorghe Ţurcanu
8.	Moroz Ivan Fiodor	154.01. Geografie economică, socială şi politică Aspecte economico-geografice ale dezvoltării industriei turistice în Cursul Inferior al Nistrului	Conf. univ., dr., Petru Bacal
9.	Crotenco Irina Iurii	521.03. Economie şi management în domeniul de activitate Стратегический менеджмент развития регионального комплекса (на примере сферы туризма Республики Молдова). (Managementul strategic al dezvoltării complexului regional (cazul domeniului turismului Republicii Moldova))	Prof.univ., dr.hab., Ala Cotelnic

10.	Cebotari Anna Nicolai	522.02. Contabilitate; audit; analiză economică Contabilitatea veniturilor personalului si perfecţionarea acesteia	Prof.univ., dr.hab., Vasile Bucur
11.	Cernavca Olesea Vasile	521.03. Economie şi management în domeniul de activitate Managementul Calităţii Totale – factor de sporire a performanţelor în domeniul producerii materialelor de construcţii	Conf. univ., dr. Gheorghe Ţurcanu 1. Cojocaru Vadim, prof.univ. dr. 2. Şavga Ghenadie, conf.univ. dr. 3. Rău Andrei, conf.univ. dr.
12.	Mantaluţa Aliona Afanasie	521.03. Economie şi management în domeniul de activitate Managementul procesului de lobbysm în dezvoltarea economiei Republicii Moldova	Prof. univ. dr. Vadim Cojocaru 1. Ţurcanu Gheorghe, conf.univ. dr. 2. Serduni Serghei, conf.univ. dr. 3. Rău Andrei, conf.univ. dr.
13.	Ciobanu Diana Nicolae	521.03. Economie şi management în domeniul de activitate Impactul „dezvoltării personale” asupra calităţii potenţialului uman din Republica Moldova	Conf. univ., dr. Dorin Vaculovschi 1. Portarescu Serghei, conf.univ. dr. 2. Bîrcă Alic, conf.univ. dr. 3. Abramihin Cezara, conf.univ. dr.
14.	Covaliov-Rusu Georgeta Mihail	522.02. Contabilitate; audit; analiză economică Provocări şi tendinţe în contabilitatea instrumentelor financiare	Conf. univ. dr. Lilia Grigoroi 1. Ţurcanu Viorel, prof.univ. dr.hab. 2. Grabarovschi Ludmila, conf.univ. dr. 3. Lazari Liliana., conf.univ. dr.,
15.	Godonoagă Silvia Aurel	154.01. Geografie economică şi socială Calitatea populaţiei în Republica Moldova. Studiu sociodemografic	Prof.univ. dr.hab., Constantin Matei 1. Hachi Mihai, conf.univ. dr. 2. Sochircă Elena, conf.univ. dr. 3. Sainsus Valeriu, conf.univ. dr.

FORMA DE STUDII - CU FRECVENŢĂ REDUSĂ

Cu finanţarea de la buget

Cetăţeni ai Republicii Moldova

1.	Şişcanu Elena Anatolie	521.03. Economie şi management în domeniul de activitate Perfecţionarea metodelor si tehnicilor de evaluare a performanţelor angajaţilor	Prof.univ. dr.hab., Ala Cotelnic
2.	Stratulat Olga Oleg	522.01. Finanţe Politica împrumuturilor externe ale autorităţilor administraţiei publice în contextul dezechilibrelor financiare	Conf.univ., dr., Ana Cîrlan
3.	Lungu Irina Anastasie	523.02. Statistică economică Analiza statistică a forţei de muncă a Republicii Moldova în contextul extinderii UE	Conf.univ., dr., Elena Cara
4.	Rusu Angela Sergiu	521.04. Marketing şi logistică Tipologia instrumentelor de cybermarketing	Prof.univ., dr., Victor Caun
5.	Popescu Maria Simion	522.02. Contabilitate; audit; analiză economică Particularităţile contabilităţii în sistemul energetic	Prof.univ., dr.hab., Vasile Bucur
6.	Conencov Olga Eduard	522.01. Finanţe Investiţiile în capitalul uman – premisă importantă a îmbunătăţirii calităţii vieţii în Republica Moldova prin prisma finanţării învăţământului	Prof.univ., dr.hab., Rodica Hîncu
7.	Cosovan Lilian Lilian	521.04. Marketing şi logistică Elaborarea politicii de marketing a întreprinderii în condiţii de criză	Conf.univ., dr., Oxana Savciuc
8.	Baxan Tatiana Anatol	522.01. Finanţe Posibilităţi de atragere a resurselor financiare în scopuri investiţionale prin intermediul obligaţiunilor	Prof.univ., dr.hab., Rodica Hîncu
9.	Zavtoni Corina Pantelimon	521.01. Teorie economică şi politici economice Factorii determinanţi ai formării preţurilor la produsele farmaceutice în Republica Moldova şi racordarea lor la standardele UE	Prof. univ., dr.hab.,mem. cor. al AŞM., Dumitru Moldovan.
10.	Hăbăşescu Mariana Mihail	521.03. Economie şi management în domeniul de activitate Managementul comunicării de criză în întreprinderile din Republica Moldova	Conf.univ., dr., Raisa Borcoman

11.	Paladi Irina Alexandru	521.03. Economie şi management în domeniul de activitate Diagnosticul strategic al performanţelor organizaţionale	Conf.univ., dr., Serghei Portarescu
12.	Kovaliova Elena Piotr	521.04. Marketing şi logistică Маркетинговый инструментарий как фактор моделирования поведения потребителей на рынке услуг общественного питания (Instrumentarea de marketing ca factor de modelare a comportamentului consumatorului pe piața serviciilor de alimentație publică)	Conf.univ., dr., Oxana Savciuc
13.	Eşanu Mariana Valeriu	522.01. Finanţe Costul capitalului şi implicaţiile acestuia în optimizarea structurii financiare a întreprinderii	Conf.univ., dr.hab., Natalia Băncilă
14.	Bejan Anastasia Ghenadie	522.01. Finanţe Perfecţionarea cadrului de supraveghere în scopul menţinerii stabilităţii sistemului bancar din Republica Moldova	Prof.univ., dr.hab., Ludmila Cobzari
15.	Braşoveanu Adriana Anatol	522.02. Contabilitate; audit; analiză economică Provocările şi valenţele analizei economice în managementul performanţelor entităţii	Conf.univ., dr., Valentina Paladi
16.	Grecu Mihai Ştefan	122.02.Sisteme informatice Modele şi instrumente de interoperabilitate pentru eficientizarea guvernării electronice	Prof.univ.,dr.hab., Ilie Costaş
17.	Băcioi Alexandru Gheorghe	122.02.Sisteme informatice Dezvoltarea şi eficientizarea aplicării sistemelor de plăţi electronice	Prof.univ.,dr.hab., Ion Bolun
18.	Bragoi Diana Vasile	521.02. Economia mondială; relaţii economice internaţionale Ajustarea determinanţilor integrării economice europene la noile tendinţe ale procesului de globalizare şi regionalizare	Prof.univ., dr.hab., Boris Chistruga
19.	Tcaciuc Olga Vasile	154.01. Geografie economică, socială şi politică Discontinuităţi spaţiale şi structurale în dezvoltarea complexului industrial al Republicii Moldova (studiu istorico-geografic)	Conf.univ., dr., Valeriu Sainsus

20.	Chirvas Cristina Petru	521.01. Teorie economică şi politici economice Impactul diasporei asupra dezvoltării economice a ţărilor de origine	Prof. univ., dr.hab., mem. cor. al AŞM., Dumitru Moldovan
21.	Şnurenco Vladimir Iurii	521.01. Teorie economică şi politici economice Неравенства в здоровье и разработка политик сдерживающих их (Inechităţile în sănătate şi elaborarea politicilor de reducere a acestora)	Conf. univ., dr., Aurelia Tomşa
22.	Cernat Veronica Dumitru	521.03. Economie şi management în domeniul de activitate Perfecţionarea proceselor de producţie în contextul dezvoltării durabile	Conf. univ., dr., Lilia Covaş
23.	Faina Ivan Ivan	521.04. Marketing şi logistică Politici şi strategii de marketing în sportul de performanţă	Prof. univ., dr., Victor Caun
24.	Cazac Diana Petru	522.01. Finanţe Managementul datoriei publice în vederea asigurării echilibrului bugetar	Prof.univ., dr.hab., Ludmila Cobzari
25.	Noroc Dorel Iurie	522.01. Finanţe Politica fiscală a Republicii Moldova între creştere economică şi stabilitatea finanţelor publice	Prof.univ., dr.hab., Ludmila Cobzari
26.	Gancearuc Olga Ion	523.02. Statistică economică Cuantificarea impactului factorilor macroeconomici asupra evoluţiei preţurilor resurselor energetice în Republica Moldova	Conf.univ., dr., Elena Cara
27.	Reveneala Alina Fiodor	122.02. Sisteme informatice Metodologii şi aplicaţii de elaborare a interfeţelor Web	Prof.univ.,dr.hab., Ion Bolun
28.	Reveneala Serghei Nicolai	122.02. Sisteme informatice Metode şi tehnologii informatice de asigurare a transparenţei decizionale în condiţiile dezvoltării guvernării electronice	Prof.univ.,dr.hab., Ilie Costaş
29.	Machidon Vladislav Simion	521.02. Economie mondială; relaţii economice internaţionale Coridoarele majore de transport ca factor al integrării comerciale a Republicii Moldova în Uniunea Europeană	Prof.univ., dr.hab., Boris Chistruga

30.	Coceban Vitalie Nicolae	122.02. Sisteme informatice Dezvoltarea spațiului informatic integrat al Serviciului Fiscal de Stat	Prof.univ.,dr.hab., Ion Bolun
31.	Fortuna Roman Viorel	521.01. Teorie economică şi politici economice Investiţiile şi inovaţiile – factori strategici în asigurarea creşterii economice a Republicii Moldova	Conf. univ., dr.hab., Tatiana Pîşchina
32.	Zama Iurii Gheorghe	521.02. Economie mondială; relaţii economice internaţionale Impactul infrastructurii asupra creşterii competitivităţii economiei Republicii Moldova în contextul integrării europene	Prof.univ., dr.hab., Boris Chistruga
33.	Sandulachi Veronica Pantelei	521.03. Economie şi management în domeniul de activitate Dezvoltarea antreprenoriatului social în Republica Moldova	Conf. univ., dr., Angela Solcan
34.	Luca Irina Valeriu	521.03. Economie şi management în domeniul de activitate Managementul culturii organizaţionale în sistemul educaţional din Republica Moldova	Conf. univ., dr., Lilia Covaş
35.	Casap Lucia Gheorghe	521.04. Marketing şi logistică Marketingul proiectelor cu finanţare externă (experienţa Republicii Moldova)	Conf. univ., dr., Oxana Savciuc
36.	Litocenco Ana Leonid	522.01. Finanţe Impactul activităţii investiţionale a societăţilor pe acţiuni cu capital de stat asupra dezvoltării infrastructurii comunicaţionale a Republicii Moldova	Prof.univ., dr.hab., Rodica Hîncu
37.	Prodan Ana Serghei	522.01. Finanţe Perfecţionarea managementului financiar al entităţilor economice cu proprietate publică din perspectiva dezvoltării durabile	Conf.univ., dr.hab., Ciubotaru Maria
38.	Botezatu Ninel Victor	522.01. Finanţe Creşterea potenţialului investiţional al fondurilor nestatale de pensii din Republica Moldova în vederea soluţionării problemelor socio-economice	Prof.univ., dr.hab., Rodica Hîncu

39.	Stati Andrei Nicolai	522.01. Finanţe Sistemul Control Financiar Public Intern în contextul integrării Republicii Moldova în Uniunea Europeană	Prof.univ., dr.hab., Ludmila Cobzari
40.	Focşa Marcela Leonid	522.02. Contabilitate; audit; analiză economică Perfecţionarea contabilităţii activelor financiare	Prof.univ., dr.hab., Viorel Ţurcanu
41.	Motelică Vitalie Dumitru	523.02. Statistică economică Metode şi tehnici de cuantificare a tendinţelor inflaţioniste în cadrul regimului de ţintire a inflaţiei în Republica Moldova	Prof.univ., dr., Ion Pârţachi
42.	Prohniţchi Valeriu Gheorghe	521.01. Teorie economică şi politici economice Integrarea pieţelor financiare cu concurenţă imperfectă şi reglementarea sub-optimală a riscurilor într-un Model Dinamic de Echilibru General Aplicat (cu aplicaţii pentru Republica Moldova)	Conf. univ., dr., Aurelia Tomşa 1. Feuraş Eugenia, prof.univ. dr.hab. 2. Cobzari Ludmila, prof.univ. dr.hab. 3. Pârţachi Ion, prof.univ.dr.
43.	Migova Xenia Mihail	521.02. Economie mondială; relaţii economice internaţionale Factori determinanţi ai comerţului exterior al Republicii Moldova în condiţii de instabilitate economică mondială	Prof.univ., dr.hab., Boris Chistruga 1. Ţâu Nicolae, prof.univ dr.hab. 2. Lobanov Natalia, conf.univ. dr.hab. 3. Harcenco Dorina, conf.univ.dr.
44.	Tabunşcic Olga Leonid	521.03. Economie şi management în domeniul de activitate Asigurarea competitivităţii întreprinderilor din alimentaţia publică (cazul Republicii Moldova)	Prof.univ., dr.hab., Ala Cotelnic 1. Bugaian Larisa, prof.univ. dr.hab., UTM 2. Ţurcanu Gheorghe, conf.univ. dr. 3. Solcan Angela, conf.univ. dr.
45.	Creţu Marcela Dionisie	521.03. Economie şi management în domeniul de activitate Optimizarea sistemului de management al documentelor în cadrul organizaţiilor din Republica Moldova	Conf. univ., dr., Gheorghe Ţurcanu 1. Cojocaru Vadim, prof.univ. dr. 2. Serduni Serghei, conf.univ. dr. 3. Rău Andrei, conf.univ. dr.,

46.	Pîrlog Angela Ion	521.03. Economie şi management în domeniul de activitate Aspectul intercultural în managementul întreprinderilor din Republica Moldova	Conf.univ., dr., Lilia Covaş 1. Solcan Angela, conf.univ. dr. 2. Stihi Ludmila, conf.univ. dr. 3. Rusu Djulieta, conf.univ. dr.
47.	Niculăiţă Dumitru Tudor	521.04. Marketing şi logistică Noi provocări ale mediului concurenţial şi impactul lor asupra strategiilor de marketing orientate spre creşterea competitivităţii întreprinderilor	Academician, prof.univ., dr.hab., Grigore Belostecinic 1. Melnic Igor, conf.univ.dr. 2. Grosu Vladimir, conf.univ. dr. 3. Rapcea Vitalie, dr.
48.	Andruşceac Teodor Constantin	522.01. Finanţe Evaluarea şi combaterea riscului de spălare a banilor în sistemul bancar al Republicii Moldova	Conf. univ., dr. Victoria Cociug 1. Secrieru Angela, prof.univ. dr.hab. 2. Băncilă Natalia, prof.univ. dr.hab. 3. Ciobu Stela, conf.univ. dr.
49.	Lopotenco Vadim Petru	522.01. Finanţe Vulnerabilitatea sistemului bancar din Republica Moldova faţă de riscul sistemic	Conf. univ., dr., Victoria Cociug 1.Cobzari Ludmila, prof.univ. dr.hab. 2. Hîncu Rodica, prof.univ. dr.hab. 3. Lopotenco Viorica, conf.univ.dr.,
50.	Frunză Tatiana Ghennadii	522.02. Contabilitate; audit; analiză economică Contabilitatea şi controlul de gestiune al costurilor lucrărilor de construcţii-montaj	Conf. univ., dr., Angela Popovici 1. Nederiţa Alexandru, prof.univ. dr.hab. 2. Manoli Mihail, conf.univ. dr. 3. Grabarovschi Ludmila., conf.univ. dr.
51.	Tacu Mariana Vasile	523.02. Statistică economică Evaluarea actuarială a sistemului public de pensii din Republica Moldova şi identificarea soluţiilor viabile de dezvoltare a planurilor private de pensii	Prof.univ., dr., Ion Pârţachi 1. Cara Elena, conf.univ. dr. 2. Verejan Oleg, conf.univ. dr. 3. Rusu Viorica, conf.univ. dr.

52.	Durnea Veronica Alexandru	122.02. Sisteme informatice Cercetarea comparativă, prin simulare informatică, a sistemelor de decizii multiopţionale	Prof.univ.,dr.hab., Ion Bolun 1. Costaş Ilie, prof.univ. dr.hab. 2. Cotelea Vitalie, conf.univ. dr.hab. 3. Berzan Ştefan, conf.univ. dr.
53.	Ciocan Nadejda Nicolae	154.01. Geografie economică, socială şi politică Evaluarea potenţialului natural şi socio-economic din bazinul râului Răut. Studiu de geografie umană	Conf.univ. dr., Petru Bacal 1. Matei Constantin, prof.univ. dr.hab. 2. Codreanu Igor, conf.univ. dr. 3. Hachi Mihail, conf.univ. dr.

FORMA DE STUDII – CU FRECVENŢĂ LA ZI

Prin contract

Cetăţeni ai Republicii Moldova

1.	Nazari Mariana Vasile	521.03. Economie şi management în domeniul de activitate Managementul utilităţilor televizate şi impactul lor asupra dezvoltării socio-economice a Republicii Moldova	Prof.univ., dr.hab., Sergiu Chircă
2.	Butuc Diana Gheorghe	08.00.05. Economie şi management (în ramură) Investiţiile străine – determinant al progresului economic al Republicii Moldova	Prof. univ., dr.hab., Ion Paladi
3.	Ţurcanu Oleg Petru	521.03. Economie şi management în domeniul de activitate Implicaţii manageriale asupra motivării personalului din întreprinderile de comerţ din Republica Moldova (în reţelele de distribuţie)	Conf.univ.,dr., Alic Bîrcă
4.	Dolinţă Sergiu Vladimir	521.03. Economie şi management în domeniul de activitate Particularităţile managementului business proceselor în cadrul întreprinderilor din Republica Moldova	Conf. univ., dr., Angela Solcan
5.	Sperelup Liliana Serghei	521.03. Economie şi management în domeniul de activitate Gestionarea procesului de adaptare a calităţii în învăţământul superior la cerinţele pieţei muncii	Prof.univ., dr.hab., Ala Cotelnic

6.	Pavalean Victor Victor	521.03. Economie şi management în domeniul de activitate Strategii manageriale in gestionarea proiectelor administratiei publice	Prof.univ., dr., Vadim Cojocaru
7.	Staci Svetlana Stepan	521.03. Economie şi management în domeniul de activitate Sistemul de gestionare a întreprinderii şi impactul lui asupra dezvoltării economice a Republicii Moldova	Prof.univ., dr.hab., Sergiu Chircă
8.	Grosu Victor Pavel	521.03. Economie şi management în domeniul de activitate Managementul investiţional în contextul integrării Republicii Moldova în spaţiul european (pe materialele întreprinderilor Republicii Moldova şi Elveţiei)	Conf. univ., dr., Irina Movilă
9.	Comerzan Dionisie Nicolae	522.01. Finanţe Suportul sistemului bancar la dezvoltarea sistemului bursier autohton	Prof.univ., dr.hab., Rodica Hîncu
10.	Zubcova Elena Nicolai	522.01. Finanţe Perfecţionarea gestiunii financiare a instituţiilor medico-sanitare publice din Republica Moldova în vederea eficientizării activităţii acestora	Conf.univ., dr., Andrei Petroia
11.	Varaniţa Grigore Fiodor	122.02. Sisteme informatice Direcţii şi metode de dezvoltare şi optimizare a reţelelor de comunicaţii electronice	Prof.univ.,dr.hab., Ilie Costaş
12.	Arsene Ion Valentin Transferat la f/r	521.01. Teorie economică şi politici economice Particularitățile economiei subterane în sfera relațiilor economice externe ale Republicii Moldova	Prof.univ., dr. hab., m.c. AȘM Dumitru Moldovan
13.	Diavor Mircea Gheorghe	521.02. Economia mondială; relaţii economice internaţionale Diminuarea vulnerabilităţii economice a comerţului exterior al Republicii Moldova în condiţiile de globalizare şi regionalizare	Conf.univ., dr.hab., Natalia Lobanov
14.	Bodarev Viorelia Viorel	521.02. Economia mondială; relaţii economice internaţionale Internaţionalizarea firmelor autohtone în spaţiul economic european	Conf.univ., dr., Maia Pisaniuc

15.	Tabac Marina Alexandru	521.02. Economia mondială; relaţii economice internaţionale Eficientizarea participării Republicii Moldova la procesul de cooperare şi integrare economică regională	Conf.univ., dr.hab., Natalia Lobanov
16.	Gubadov Zamir Ilham	521.03. Economie şi management în domeniul de activitate Metode de gestiune a outsourcingului in organizaţiile din Republica Moldova	Conf. univ., dr., Gheorghe Ţurcanu
17.	Ceauşceac Iana Ivan	522.01. Finanţe Probleme şi soluţii privind atragerea investiţiilor în sectorul energetic al Republicii Moldova	Conf.univ., dr., Anna Suhovici
18.	Chirtoagă Roman Nicolai	521.02. Economia mondială; relaţii economice internaţionale	Prof. univ. dr. hab., Boris Chistruga 1. Ţâu Nicolae, prof. univ. dr. hab. 2. Lobanov Natalia, conf.univ. dr.hab., 3. Postică Constantin, conf.univ. dr.
19.	Panaghiu Tatiana Andrei	521.03. Economie şi management în domeniul de activitate Dezvoltarea afacerilor sustenabile în contextul economiei verzi prin eco-inovare şi responsabilitate socială corporativă	Conf. univ. dr., Ţurcanu Gheorghe, 1. Cotelnic Ala, prof.univ. dr.hab., 2. Cojocaru Vadim, prof.univ. dr. Şavga Ghenadie, conf.univ. dr.
20.	Buicli Olga Dmitri	521.03. Economie şi management în domeniul de activitate Administrarea resurselor umane în Republica Moldova în contextul sporirii mobilităţii internaţionale a forţei de muncă	Conf. univ. dr. Bîrcă Alic, 1. Chircă Sergiu, prof.univ. dr.hab., 2. Cotelnic Ala, prof.univ. dr.hab., 3. Vaculovschi Dorin, conf.univ. dr.
21.	Niculiţă Ana Tudor	521.03. Economie şi management în domeniul de activitate Strategii de management în instituţiile sistemului de sănătate	Conf.univ.,dr. Portarescu Serghei, 1. Lozan Oleg, prof.univ. dr.hab., 2. Cotelnic Ala, prof.univ. dr.hab., 3. Covaş Lilia, conf.univ. dr.

Cetăţeni străini

1.	Ohrband Gerhard Jorg	521.01. Teorie economică şi politici economice Sectorul privat ca alternativă a monopolului de stat în teoria şi practica economică	Conf.univ., dr., Elina Benea-Popuşoi
2.	Adeeb Masadeh	521.03. Economie şi management în domeniul de activitate Менеджмент инвестиционных проектов в отрасли строительства как предпосылка евроинтеграции (на примере Республики Молдова)» („Managementul proiectelor investiţionale în ramura de construcţii ca premisă de integrare în UE (pe baza materialelor Republicii Moldova”)	Prof.univ., dr.hab., Ion Paladi

FORMA DE STUDII – CU FRECVENŢĂ REDUSĂ

Prin contract

Cetăţeni ai Republicii Moldova

1.	Storoj Oxana Constantin	122.02. Sisteme informatice Эффективность бизнес интеллигентных систем	Prof.univ., dr.hab., Serghei Ohrimenco
2.	Noviţchii Natalia Stepan	522.01. Finanţe Managementul financiar în sistemul de ocrotire a sănătăţii în Republica Moldova şi direcţii de perfecţionare a acestuia	Conf.univ. dr., Andrei Petroia, Constantin Eţco, prof.univ., dr.hab. în medicină
3.	Semeniuc Anastasia Alexandru	522.01. Finanţe Impactul proceselor de globalizare asupra mecanismelor financiare În cadrul asigurărilor obligatorie de asistenţă medicală	Conf.univ., dr., Andrei Petroia
4.	Popa Rodica Nicolae	522.02. Contabilitate; audit; analiză economică Perfecţionarea contabilităţii manageriale în industria uşoară	Conf.univ., dr., Ludmila Grabarovschi
5.	Craveţ Elena Victor	522.02. Contabilitate; audit; analiză economică Учет лизинговых операций и его совершенствование (Contabilitatea operaţiilor de leasing şi perfecţionarea acesteia)	Prof.univ., dr.hab., Vasile Bucur

6.	Chirtoca Alexei Vasili	521.03. Economie şi management în domeniul de activitate Управленческие аспекты процесса становления эко-экономики в Республике Молдова (Implicaţii manageriale în procesul de formare a eco-economiei în Republica Moldova)	Conf. univ., dr., Serghei Portarescu
7.	Zestrea Tudor Andrei	521.04. Marketing şi logistică Sistemul logistic al întreprinderii din perspectiva orientării activităţii spre export	Academician, prof.univ., dr.hab., Grigore Belostecinic
8.	Crupnov Ruslan Alexandr	521.04. Marketing şi logistică Комплексный подход к маркетинговым исследованиям в целях обоснования инвестиционных проектов (на примере рынка жилой недвижимости муниципия Кишинэу) (Abordarea complexă a cercetărilor de marketing în fundamentarea proiectelor investiţionale (în baza pieţei imobiliare a municipiului Chişinău))	Academician, prof.univ., dr.hab., Grigore Belostecinic
9.	Şchiopu Irina Ion	522.01. Finanţe Implicaţiile managementului financiar în realizarea obiectivelor financiare ale întreprinderii	Conf.univ., dr., Nadejda Botnari
10.	Bejenari Leonid Ilie	522.01. Finanţe Strategii şi instrumente de gestiune în vederea reducerii riscurilor bancare	Prof.univ., dr.hab., Ludmila Cobzari
11.	Cozmolici Dumitru Nicolae	523.02. Statistică economică Metode şi tehnici armonizate de analiză a producţiei agricole în contextul schimbului liber cu UE	Prof.univ., dr., Ion Pârţachi
12.	Cojocari Corneliu Mihail	522.02. Contabilitate; audit; analiză economică Contabilitatea şi controlul de gestiune în procesarea laptelui	Prof.univ., dr.hab., Vasile Bucur
13.	Arsene Ion Valentin Transferat de la zi	521.01. Teorie economică şi politici economice Particularitățile economiei subterane în sfera relațiilor economice externe a Republicii Moldova	Prof.univ., dr. hab., m.c. AŞM Dumitru Moldovan
14.	Burghelea Valeriu Ion	522.01. Finanţe Gestiunea riscului sistemic în contextul asigurării stabilităţii financiare	Prof.univ., dr.hab., Ludmila Cobzari

15.	Stegărescu Irina Mihail	522.01. Finanţe Modernizarea sistemului de management financiar-bancar din perspectiva minimizării riscurilor bancare şi a costului finanţării entităţilor economice	Conf.univ., dr.hab., Ciubotaru Maria
16.	Marin Lilian Gheorghe	522.01. Finanţe Gestiunea financiară a companiilor de asigurări în vederea eficientizării activităţii acestora	Conf.univ., dr.hab., Natalia Băncilă
17.	Putregai Alexandru Gheorghe	521.03. Economie şi management în domeniul de activitate Metode de îmbunătăţire a gestiunii serviciilor prestate de organizaţiile Republicii Moldova	Prof.univ., dr., Vadim Cojocaru 1. Ţurcanu Gheorghe, conf.univ. dr. 2. Serduni Serghei, conf.univ. dr. 3. Şavga Ghenadie, conf.univ. dr.
18.	Aricova Liubov Nicolai	521.04. Marketing şi logistică Fundamentarea de marketing în poziţionarea strategică a produselor pe piaţă	Academician, prof.univ., dr.hab., Grigore Belostecinic 1. Mitniţcaia Lidia, conf.univ. dr. 2. Zgherea Georgeta, conf.univ. dr. 3. Savciuc Oxana , conf.univ. dr.
19.	Sîrbu Olesea Vasile	521.04. Marketing şi logistică Strategii competitive de marketing educaţional în condiţiile internaţionalizării învăţământului superior	Academician, prof.univ., dr.hab., Grigore Belostecinic 1. Savciuc Oxana, conf.univ. dr. 2. Grosu Vladimir, conf.univ. dr. 3. Melnic Igor, conf.univ. dr.
20.	Grosu Mariana Tudor	522.01. Finanţe Diminuarea proceselor evazioniste prin prisma controlului fiscal	Conf. univ., dr., Nadejda Botnari 1. Cobzari Ludmila, prof.univ. dr.hab. 2. Baurciulu Angela, conf.univ. dr. 3. Chicu Nadejda, conf.univ. dr.

Cetăţeni străini

1.	Curelea Teodor Cătălin	521.03. Economie şi management în domeniul de activitate Dezvoltarea managementului firmelor în perioadele de criză financiară	Conf. univ., dr., Corneliu Guţu
2.	Babu Zoia Dincă	521.03. Economie şi management în domeniul de activitate Managementul dezvoltării regionale în contextul integrării europene	Conf. univ., dr., Corneliu Guţu
3.	Popa Valentin	523.02. Statistică economică Analize statistice privind procesul de inovare şi dezvoltare durabilă în IMM-URILE din municipiul Bucureşti, România	Prof.univ., dr., Ion Pârţachi

V. RAPORT BIBLIOTECA ASEM

1. LISTA
lucrărilor publicate în anul 2016

1. Academia de Studii Economice a Moldovei: 25 de ani de ascensiune. Studii, cercetări, publicaţii [Resursă electronică]: Bibliografie (1991–2016) / Academia de Studii Economice a Moldovei, Biblioteca Ştiinţifică; resp. şi coord.Vadim Cojocaru, Silvia Ghinculov ; alcăt.: S. Habaşescu, S. Studzinschi, A. Iarovaia, E. Pancratov, P. Melnic, S. Pascal, I. Nicuţă. - Chişinău : [s. n.], 2016. – 883 p.

2. CHERADI Natalia, GUDIMA Ana. Arhive digitale deschise în bibliotecile universitare: aspecte legale şi de conţinut. In: *Conferinţa Ştiinţifică naţională cu participare internaţională „Integrare prin cercetare şi inovare”*, 28-29 septembrie 2016. Rezumatele comunicărilor. Ştiinţe socio-umanistice. Chişinău: CEP USM, 2016. vol. 1., p. 293-297. ISBN 978-9975-71-813-4.

3. CHERADI, Natalia, GUDIMA. Ana. Câteva reflecţii asupra implementării modului Circulaţie a soft-ului ALEPH. În: *Magazin bibliologic*. 2016, nr.1., p. p. 48-53. ISSN 1857-1476.

4. Doctori Honoris Causa ai Academiei de Studii Economice a Moldovei / Grigore Belostecinic (coord.), Nicolae Brânzilă, Andrei Prodan [et al.]; Acad. de Studii Econ. a Moldovei. – Ed. a 2-a. – Chişinău: ASEM, 2016 (Î.S. F.E.-P. „Tipografia Centrală”). – 108 p. – (25 septembrie 2016 - 25 de ani de la fondarea ASEM).

5. DRAGOMAN, Liliana, CERVONEAŞCII, Ana. 17 mai – Ziua Naţională a Norvegiei. Curierul economic, 2016, 5 septembrie, nr. 7 (277), 4.

6. GHINCULOV, Silvia. Revista „Basarabia economică” – sursă pentru cercetare ştiinţifică. In: *Integrare prin cercetare şi inovare: Conferinţa ştiinţifică naţională cu participare internaţională. Rezumatele comunicărilor. Ştiinţe socio-umanistice.* Vol. 1. Chişinău: CEP USM, 2016. p. 297-300. ISBN 978-9975-71-813-4.

7. GRECEA, Viorica. De Ziua Europei. Curierul economic, 2016, 5 septembrie, nr. 7 (277), 2.

8. LANDOY, A., GHINCULOV, S., REPANOVICI, A., CHERADI, N. Open Access policies and experiences in Norway, Romania and Moldova. In: *Book of Abstracts of the 8th Qualitative and Quantitative Methods in Libraries International Conference* (London, UK: 24-27 May, 2016). London: ISAST: International Society for the Advancement of Science and Technology, 2016, p. 96-97. ISBN 978-618-5180-12-6.

9. LANDOY, A., GHINCULOV, S., REPANOVICI, A., CHERADI, N. The Challenge of Information Literacy in Academic Libraries in the Republic of Moldova. In: *The Fourth European Conference on Information Literacy: (*ECIL) October 10th-13th, 2016, Prague, Czech Republic: abstracts. Prague: Association of Libraries of Czech Universities, 2016, p. 142. ISBN 978-80-270-0530-7.

10. LANDOY, A., GHINCULOV, S., REPANOVICI, A., CHERADI, N., RAILEAN, E., NICUȚĂ, I. Raport privind rezultatele sondajului „Studierea necesităţilor profesionale ale bibliotecarilor universitari”. In: *Revista ABRM*. 2016, nr.1, p. 27-33. ISSN 1857-4890.

11. Lucrări de artă din Colecţia Academiei de Studii Economice a Moldovei / Acad. de Studii Econ. a Moldovei ; coord. şi alcăt. Silvia Ghinculov, Natalia Cheradi; machetatori: Ana Gudima, Ana Muntean ; trad.: Nona Ionaş ; fotogr.: Iurie Foca. – Ed. a 2-a. – Chişinău: ASEM, 2016. – 140 p.

12. Metodologie de implementare a GOST-ului 7.1.2003 «Библиографическая запись. Библиографическое описание: Общие требования и правила составления» = „Înregistrarea bibliografică. Descrierea bibliografică. Cerinţe şi reguli generale de alcătuire” / Valentina Chitoroagă (coord.), Silvia Habaşescu. – Chişinău : [s. n.], 2016. – 152 p. - ISBN 978-9975-49-153-2.

13. RAILEAN, Elena. Маркетинг взаимоотношений – новый подход в организации работы библиотеки. In: *Integrare prin cercetare şi inovare: Conferinţa ştiinţifică naţională cu participare internaţională. Rezumatele comunicărilor. Ştiinţe socio-umanistice.* Vol. 1. Chişinău: CEP USM, 2016. p. 304-307. ISBN 978-9975-71-813-4.

14. SAVCIUC, Oxana, RAILEAN, Elena. New Forms of Scientific Communication for Research Intensification. In: *Eastern European Journal of Regional Studies.*Volume 2. Issue 1. June 2016. p. 83-90. ISSN 1857-436X. e-ISSN 2537-6179.

15. SUVAC, Natalia, AMORȚITU, Angela. Masa rotundă „Să vorbim corect”. Curierul economic, 2016, 3 martie, nr. 3-4 (273-274), 14.

16. СУВАК, Наталья. Мотивация персонала современной библиотеки. In: *Conferinţa ştiinţifică naţională cu participare internaţională „Integrare prin cercetare şi inovare”, 28-29 septembrie 2016. Rezumatele comunicărilor. Ştiinţe socio-umanistice.* Vol. 1. Chişinău: CEP USM, 2016, p. 307-310. ISBN 978-9975-71-813-4.

2. Participarea cu comunicări la congrese, simpozioane, seminare ştiinţifice, mese rotunde a colaboratorilor ASEM în anul 2016

Nr. crt.	Titlul comunicării prezentate	Tema congresului, simpozionului, conferinţei, seminarului, mesei rotunde	Instituţiaorganizatoare, oraşul, ţara. Data desfăşurării	Autorii comunicărilor (numele, prenumele)
1.	Rezultatele chestionarului privind diagnosticarea proceselor tehnologice în Republica Moldova	Seminarul pentru bibliotecarii şcolari „Procese tehnologice de bibliotecă de la A la Z”	Instituţia Publică Liceul Teoretic „Natalia Dadiani”, Chişinău, Republica Moldova. 29 martie, 2016	Amorţitu Angela
2.	Cooperarea moldo-româno-norvegiană în dezvoltarea durabilă a serviciilor informaţionale pentru învăţământ şi cercetare	Conferinţa Internaţională de lansare a Proiectului „Modernizarea serviciilor bibliotecilor universitare din Moldova”	BŞ a ASEM, Chişinău, Republica Moldova. 14 aprilie 2016	Ghinculov Silvia
3.	Prezentarea site-ului Proiectului „Modernizarea serviciilor bibliotecilor universitare din Moldova”	Conferinţa Internaţională de lansare a Proiectului „Modernizarea serviciilor bibliotecilor universitare din Moldova”	BŞ a ASEM, Chişinău, Republica Moldova. 14 aprilie 2016	Cheradi Natalia, Gudima Ana
4.	Iniţiere în Aleph. Familiarizarea cu Modulul Catalogare. Metode şi practici de catalogare a cărţilor, serialelor, video-materialelor. Indexarea şi rolul ei în căutarea informaţiei. Familiarizarea cu CZU	Implementarea/promovarea softului de specialitate ALEPH şi a bazelor de date EBSCO şi Juristul. Cursuri de perfecţionare pentru bibliotecarii ASEM	BŞ a ASEM, Chişinău, Republica Moldova. 3-6 mai 2016	Susarenco Ala
5.	Redactarea vedetelor. Probleme apărute şi soluţii de rezolvat. Crearea vedetelor: stabilirea unei proceduri comune privind crearea vedetelor.	Implementarea/promovarea softului de specialitate ALEPH şi a bazelor de date EBSCO şi Juristul. Cursuri de perfecţionare pentru bibliotecarii ASEM	BŞ a ASEM, Chişinău, Republica Moldova. 3-6 mai 2016	Susarenco Ala, Proca Aliona
6.	Prezentarea Modulului Seriale. Reguli privind catalogarea conferinţelor. Înmagazinarea exemplarelor, editarea şi redactarea hoding-urilor. Clasificarea publicaţiilor din domeniul merceologiei, expertizei şi calităţii mărfurilor, produselor etc.	Implementarea/promovarea softului de specialitate ALEPH şi a bazelor de date EBSCO şi Juristul. Cursuri de perfecţionare pentru bibliotecarii ASEM	BŞ a ASEM, Chişinău, Republica Moldova. 3-6 mai 2016	Susarenco Ala, Proca Aliona, Olaru Dusea, Ipati Galina

Nr. crt.	Titlul comunicării prezentate	Tema congresului, simpozionului, conferinţei, seminarului, mesei rotunde	Instituţiaorganizatoare, oraşul, ţara. Data desfăşurării	Autorii comunicărilor (numele, prenumele)
7.	Descrierea analitică: din culegeri, reviste şi cărţi în softul de specialitate ALEPH. Exportul de bibliografii din softul de specialitate ALEPH	Implementarea/promovarea softului de specialitate ALEPH şi a bazelor de date EBSCO şi Juristul. Cursuri de perfecţionare pentru bibliotecarii ASEM	BŞ a ASEM, Chişinău, Republica Moldova. 3-6 mai 2016	Habaşescu Silvia
8.	Baza de date EBSCO: prezentare	Implementarea/promovarea softului de specialitate ALEPH şi a bazelor de date EBSCO şi Juristul. Cursuri de perfecţionare pentru bibliotecarii ASEM	BŞ a ASEM, Chişinău, Republica Moldova. 3-6 mai 2016	Iarovaia Alla
9.	Descrierea analitică: din culegeri, reviste şi cărţi în softul de specialitate ALEPH. Exportul de bibliografii din softul de specialitate ALEPH	Implementarea/promovarea softului de specialitate ALEPH şi a bazelor de date EBSCO şi Juristul. Cursuri de perfecţionare pentru bibliotecarii ASEM	BŞ a ASEM, Chişinău, Republica Moldova. 3-6 mai 2016	Habaşescu Silvia
10.	Căutări în BD Juristul. Prezentare	Implementarea/promovarea softului de specialitate ALEPH şi a bazelor de date EBSCO şi Juristul. Cursuri de perfecţionare pentru bibliotecarii ASEM	BŞ a ASEM, Chişinău, Republica Moldova. 3-6 mai 2016	Pancratov Elena
11.	Redactarea vedetelor de autor	Implementarea/promovarea softului de specialitate ALEPH şi a bazelor de date EBSCO şi Juristul. Cursuri de perfecţionare pentru bibliotecarii ASEM	BŞ a ASEM, Chişinău, Republica Moldova. 3-6 mai 2016	Studzinschi Svetlana
12.	Redactarea / crearea / dedublarea vedetelor de autoritate în softul de specialitate ALEPH	Implementarea/promovarea softului de specialitate ALEPH şi a bazelor de date EBSCO şi Juristul. Cursuri de perfecţionare pentru bibliotecarii ASEM	BŞ a ASEM, Chişinău, Republica Moldova. 3-6 mai 2016	Habaşescu Silvia
13.	Reguli privind catalogarea conferinţelor	Implementarea/promovarea softului de specialitate ALEPH şi a bazelor de date EBSCO şi Juristul. Cursuri de perfecţionare pentru bibliotecarii ASEM	BŞ a ASEM, Chişinău, Republica Moldova. 3-6 mai 2016	Habaşescu Silvia

Nr. crt.	Titlul comunicării prezentate	Tema congresului, simpozionului, conferinţei, seminarului, mesei rotunde	Instituţiaorganizatoare, oraşul, ţara. Data desfăşurării	Autorii comunicărilor (numele, prenumele)
14.	Open Access policies and experiences in Norway, Romania and Moldova	QQML 2016. 8th Qualitative and Quantitative Methods in Libraries International Conference	ISAST: International Society for the Advancement of Science and Technology, Londra, Marea Britanie. 24-27 mai 2016	Ghinculov Silvia, Cheradi Natalia
15.	Instrumente inovative pentru promovarea serviciilor de bibliotecă	Întâlnirea Internaţională şi Workshopul profesional nr.2 „Advocacy. Marketing: promovarea imaginii bibliotecilor universitare” în cadrul Proiectului „Modernizarea serviciilor bibliotecilor universitare din Moldova”	BŞ a ASEM, Chişinău, Republica Moldova. 13-14 iunie, 2016	Cheradi Natalia, Railean Elena
16.	Nivelul de implementare a Accesului Deschis în Republica Moldova	Şcoala de vară „Acces Deschis şi surse deschise pentru bibliotecari”, în cadrul Proiectului „Modernizarea serviciilor bibliotecilor universitare din Moldova”	Universitatea Transilvania din Braşov, România. 3-10 iulie 2016	Cheradi Natalia
17.	Biblioteca Ştiinţifică a ASEM: 25 de paşi spre succes	Workshop-ul profesional nr. 3 „Acces Deschis şi Repozitorii instituţionale” în cadrul Proiectului „Modernizarea serviciilor bibliotecilor universitare din Moldova”	BŞ a ASEM Chişinău, Republica Moldova. 20 septembrie, 2016	Silvia Ghinculov
18.	Arhive digitale deschise în bibliotecile universitare: aspecte legale şi de conţinut	Conferinţa ştiinţifică naţională cu participare internaţională „Integrare prin Cercetare şi Inovare”	Universitatea de Stat din Moldova, Chişinău, RM. 28-29 septembrie 2016	Cheradi Natalia, Gudima Ana
19.	Мотивация персонала современной библиотеки	Conferinţa ştiinţifică naţională cu participare internaţională „Integrare prin Cercetare şi Inovare	Universitatea de Stat din Moldova, Chişinău, RM. 28-29 septembrie 2016	Suvac Natalia
20.	Маркетинг взаимоотношений – новый подход в организации работы библиотеки	Conferinţa ştiinţifică naţională cu participare internaţională „Integrare prin Cercetare şi Inovare	Universitatea de Stat din Moldova, Chişinău, RM. 28-29 septembrie 2016	Railean Elena

Nr. crt.	Titlul comunicării prezentate	Tema congresului, simpozionului, conferinţei, seminarului, mesei rotunde	Instituţiaorganizatoare, oraşul, ţara. Data desfăşurării	Autorii comunicărilor (numele, prenumele)
21.	The Challenge of Information Literacy in Academic Libraries in the Republic of Moldova	The Fourth European Conference on Information Literacy (ECIL)	Association of Libraries of Czech Universities, Praga, Republica Cehă. 10–13 octombrie, 2016	Ghinculov Silvia, Cheradi Natalia
22.	Cultura Informaţiei în bibliotecile universitare din Republica Moldova	Conferinţa de totalizare a activităţilor din cadrul Proiectului Tempus „Modern Information Services for Improvement Study Quality”	USMF, Chişinău, Republica Moldova. 27 octombrie 2016	Ghinculov Silvia
23.	Исследование мнений респондентов о функционировании информационно-поисковой системы PRIMO в университетах Молдовы	Conferinţa de totalizare a activităţilor din cadrul Proiectului Tempus „Modern Information Services for Improvement Study Quality”	USMF, Chişinău, Republica Moldova. 27 octombrie 2016	Railean Elena, Karnaeva Liubovi
24.	ABRM ca factor de dezvoltare a comunităţii profesionale	Conferinţa satelit Biblioteci universitare şi specializate: „Deschidere şi credibilitate”	Asociaţia Bibliotecarilor din Republica Moldova, Chişinău, RM. 4 noiembrie 2016	Cheradi Natalia
25.	Comunitatea liderilor inspiraţi: 20 de lideri şi 20 de ambasadori promovează bibliotecile în comunitate	Conferinţa satelit Biblioteci universitare şi specializate: „Deschidere şi credibilitate”	Asociaţia Bibliotecarilor din Republica Moldova, Chişinău, RM. 4 noiembrie 2016	Nicuţă Ina
26.	Reuniunea anuală a Asambleei Generale a Consorţiului Internaţional EIFL	EIFL General Assembly 2016	ASEM, Consorțiu Internațional EIFL, Chişinău, Republica Moldova 19 - 21 noiembrie 2016	Ghinculov Silvia
27.	Knowledge Sharing Consortia	EIFL General Assembly 2016	ASEM, Consorțiu Internațional EIFL, Chişinău, Republica Moldova 19 - 21 noiembrie 2016	Railean Elena
28.	Vizibilitatea informaţiei ştiinţifice în mediul digital	Conferinţa Ştiinţifică Internaţională „Rolul investiţiilor în dezvoltarea economiei digitale în contextul globalizării financiare”	ASEM, Chişinău, Republica Moldova. 22-23 decembrie 2016	Ghinculov Silvia, Cheradi Natalia

3. Participări la proiecte:

Biblioteca Ştiinţifică a ASEM este integrată în 5 proiecte internaţionale:

1. Centrul de Informare Publică a Băncii Mondiale. În cadrul programului „Biblioteci depozitare şi regionale", Banca Mondială colaborează cu Biblioteca ASEM, care este un partener activ în organizarea colecţiilor de publicaţii ale Băncii, în diseminarea informaţiilor despre aceste publicaţii şi în promovarea accesului pentru diferite grupuri de utilizatori şi a asigurat accesul la biblioteca electronică a Băncii Mondiale http://elibrary.worldbank.org.

2. Centrul de Informare al Uniunii Europene. În anul 2016, Biroul de Publicaţii al Uniunii Europene a livrat Bibliotecii Ştiinţifice a ASEM 63 de exemplare de carte şi a asigurat accesul la biblioteca electronică a UE:

http://bookshop.europa.eu/is-bin/INTERSHOP.enfinity/WFS/EUBookshop-Site.

3. Consorţiul REM (Resurse Electronice pentru Moldova). În afară de accesul la bazele de date EBSCO Publishing, Biblioteca a negociat accesul pe bază de cotizaţie la baze de date de publicaţii ştiinţifice (E-Duke Journals Scholarly Collection, Edward Elgar Publishing Journals and development studies e-books, IMF elibrary, IOP science, New England Journal of medicine, Royal Society Journals collection, POLPRED). Academia de Studii Economice a fost gazda şi organizatoarea Asambleei Generale a Consorţiului International EIFL, care a avut loc între 19 - 21 noiembrie 2016 şi au participat 70 de participanţi din 60 de ţări.

4. Proiectul TEMPUS „Servicii Informaţionale Moderne pentru Îmbunătăţirea Calităţii Studiilor". Durata proiectului: 01/12/2013 - 30/11/2016. Este un proiect la care participă şapte biblioteci universitare din Republica Moldova. Scopul principal al proiectului este crearea e-Bibliotecii pentru comunitatea academică a Republicii Moldova, care va susţine procesul de instruire şi de cercetare în conformitate cu cerinţele internaţionale. Infrastructura sistemului informaţional va fi creată şi integrată în Sistemul Informaţional de Bibliotecă şi implementată în şapte universităţi din Moldova. Acest lucru va asigura sistemul de catalogare a documentelor conform standardelor internaţionale, computerizarea procesului de achiziţie, circulaţie, căutare a informaţiilor în e-catalog şi oferirea non-stop a accesului la resursele informaţionale pentru utilizatorii locali şi la distanţă. Unul dintre obiectivele principale ale proiectului este crearea e-repozitoriului instituţional pentru studii şi cercetare în calitate de produs arhivat şi oferit în acces deschis pentru utilizatori. Această sarcină corespunde recomandărilor UE privind politica Accesului Deschis pentru învăţământul superior şi cercetare. În anul 2016, au fost realizate activităţi de implementare a soft-ului ALEPH şi a platformei PRIMO, dezvoltarea repozitoriilor instituţionale și înregistrarea lor în directorii baze de date internaționale.

5. Proiectul „Modernizarea serviciilor bibliotecilor universitare din Moldova". Numărul proiectului: CPEA-2015/10014. Termenul proiectului: 03/2016-10/2019, finanţat de Programul Norvegian de Cooperare în domeniul învăţământului superior cu Eurasia, dezvoltat în parteneriat între Academia de Studii Economice din Moldova, Universitatea din Bergen, Norvegia, Universitatea Transilvania din Braşov, România şi 18 biblioteci universitare din Moldova. Noul proiect va încerca să amplifice rolul în schimbare al bibliotecilor universitare în era informaţiei digitale.

În cadrul Proiectului în anul 2016 au fost organizate următoarele activităţi:

- Conferinţa Internaţională de lansare a Proiectului „Modernizarea serviciilor bibliotecilor universitare din Moldova", Chişinău, ASEM, 14 aprilie, 2016 (62 participanţi din Norvegia, România, Republica Moldova).

- Workshopul profesional nr. 1 „Tendinţe internaţionale în managementul bibliotecilor”, 15 aprilie, 2016 (62 reprezentanți din 21 instituții din Republica Moldova, Norvegia, România și Marea Britanie).
- Întâlnirea Internaţională şi Workshopul profesional nr. 2 „Advocacy. Marketing: promovarea imaginii bibliotecilor universitare”, 13-14 iunie, 2016 (51 reprezentanți din 21 instituții din Republica Moldova, România și Grecia).
- Şcoala de Vară „Acces Deschis şi surse deschise pentru bibliotecari”, România, Braşov, Universitatea din Transilvania, 3-10 iulie, 2016 (39 reprezentanți din 20 instituții din Republica Moldova, România și Norvegia).
- Întâlnirea anuală de proiect şi Workshopul profesional nr. 3 „Acces Deschis şi Repozitorii instituţionale”, 19 septembrie, 2016 (65 reprezentanți din 21 instituții din Republica Moldova, România și Norvegia).
- Atelierul de planificare strategică nr. 1, 2-3 noiembrie, 2016 (25 reprezentanți din 19 instituții din Republica Moldova).
- Atelierul de planificare strategică nr. 2, 8-9 decembrie, 2016 (25 reprezentanți din 19 instituții din Republica Moldova).

4. Deplasări internaționale:

1. Trainingul pentru formarea formatorilor în vederea implementării WP3 Cultura informaţiei, desfăşurat în cadrul Proiectului Tempus – Modern Information Services for Improvement Study Quality, 9-11 martie 2016, UMF „Iuliu Haţieganu”, Cluj-Napoca, România. Muntean Ana, Habaşescu Silvia.
2. WP3 – TEMPUS Modern Information Services for Improvement Study Quality (MISISQ). Teaching/training of Partner Libraries staff. Workshop on topics Information Literacy, Cluj Napoca, România, 13-17 martie 2016. Ghinculov Silvia, Cheradi Natalia.
3. QQML 2016. 8th Qualitative and Quantitative Methods in Libraries International Conference, ISAST: International Society for the Advancement of Science and Technology, Londra, Marea Britanie. 24-27 mai 2016. Ghinculov Silvia.
4. Participare la Şcoala de Vară „Acces Deschis şi surse deschise pentru bibliotecari”, România, Braşov, Universitatea din Transilvania, 3-10 iulie, 2016. Ghinculov Silvia, Cheradi Natalia, Railean Elena, Nicuţă Ina, Suvac Natalia, Amorţitu Angela, Habaşescu Silvia, Gudima Ana, Susarenco Ala.
5. Conferinţa Naţională a Asociaţiei Bibliotecarilor din România ediţia a XXVII-a. Timişoara, România, 7 - 9 septembrie 2016. Muntean Ana.
6. Participarea la “The Fourth European Conference on Information Literacy: (ECIL)”, Praga, Cehia, 10-13 octombrie, 2016. Silvia Ghinculov, Naralia Cheradi, Elena Railean.
7. Participarea la Workshopul “Sustainability of Library Sistems and Future Developments”, Universitatea din Debrecen, Ungaria, 23-24 noiembrie 2016. Silvia Ghinculov, Elena Railean.
8. Sudy tour privind situația de modernizare a bibliotecilor universitare în cadrul Proiectului TEMPUS Modern Information Services for Improvement Study Quality (MISISQ). Riga, Letonia, 27 – 30 noiembrie 2016.

Lectură: Constantin Crăciun
Tehnoredactare: Vera Chiruță, Natalia Ivanova

Semnat pentru tipar 12.01.2016

Tipografia Departamentului Editorial-Poligrafuic al ASEM
Chişinău, str. Mitropolit G. Bănulescu-Bodoni, 59
Tel. 402-910